ПРЕДСТОЯЩИ ГОДИШНИНИ НА ЧЛЕНОВЕ НА БАН (1869–2011)

Стефка Хрусанова, E-mail: hrusanova.st@cl.bas.bg

01 март
110 г. от рождението на АНАТОЛИЙ ФИЛИПОВИЧ МИЛЕР (01.03.1901—03.10.1973), руски историк.
Чуждестранен член (1969).

01 март
105 г. от рождението на ПАВЕЛ ХРИСТОВ ПАВЛОВ (01.03.1906—22.09.1982), ветеринарен лекар, паразитолог.
Член-кореспондент (1971).

05 март
100 г. от рождението на КИРИЛ ЦОЧЕВ БРАТАНОВ (05.03.1911—16.10.1986), животновъд.
Академик (1971).

06 март
115 г. от рождението на НИКОЛА ДИМИТРОВ ОБРЕШКОВ (06.03.1896— 11.08.1963), математик.
Редовен член (1945).

07 март
40 г. от смъртта на КИРИЛ патриарх БЪЛГАРСКИ (Константин Марков Константинов), (03.01.1901—07.03.1971), църковен деец, историк.
Академик (1970).

07 март
120 г. от смъртта на ФРАНЦ МИКЛОШИЧ (20.11.1813—07.03.1891), словенски езиковед-славист, основател на сравнителното славянско езикознание.
Чуждестранен член (1884).

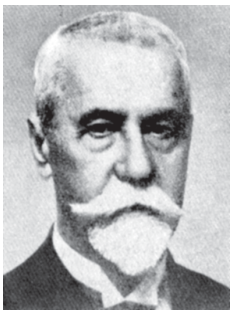

09 март
65 г. от смъртта на СТЕФАН ВЕТЬОВ ВАТЕВ (06.02.1866—09.03.1946), педиатър, антрополог, фолклорист и общественик.
Действителен член (1898). Дарител на БАН.

09 март
55 г. от смъртта на ПАУЛ КРЕЧМЕР (02.05.1866—09.03.1956), австрийски езиковед.
Чуждестранен член (1942).

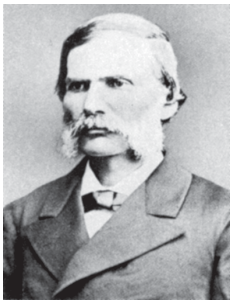

10 март
190 г. от рождението на ГЕОРГИ АТАНАСОВИЧ (10.03.1821—26.02.1892), лекар, общественик.
Дописен член (1881), почетен член (1884).

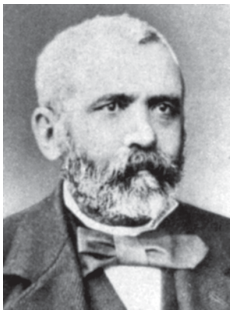

11 март
100 г. от смъртта на ДРАГАН КИРЯКОВ ЦАНКОВ (28.10.1828—11.03.1911), политик, държавник и обществен деец, публицист.
Дописен член (1871, преизбран 1882), почетен член (1884).

12 март
15 г. от смъртта на ЙОРДАН ПЕТРОВ МАЛИНОВСКИ (03.06.1923—12.03.1996), физикохимик.
Академик (1989). Председател на БАН (1991-1992 и.д.; 1992-1996).

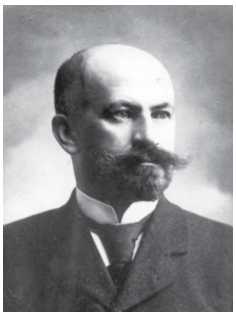

12 март
85 г. от смъртта на ГЕОРГИ КОНСТАНТИНОВ ХРИСТОВИЧ (23.06.1863—12.03.1926), зоолог.
Действителен член (1902).

13 март
5 г. от смъртта на ЦВЕТАНА СТОЙЧЕВА МАРИНОВА (06.07.1941—13.03.2006), физик.
Член-кореспондент (2004).

15 март
105 г. от смъртта на ТОДОР НИКОЛАЕВИЧ МИНКОВ (02.01.1833—15.03.1906), просветен и обществен деец.
Дописен член (преди 1876).

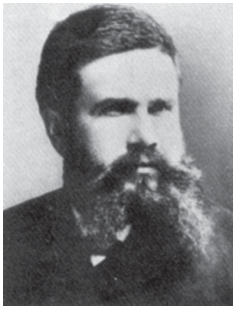

15 март
95 г. от смъртта на НАЧО АНАСТАСОВ НАЧОВ (16.08.1853—15.03.1916), книжовник, обществен деец.
Действителен член (1898).

15 март
15 г. от смъртта на АНДРАШ ШОМОШ (18.09.1911—15.03.1996), унгарски агроном, полмолог.
Чуждестранен член (1967).

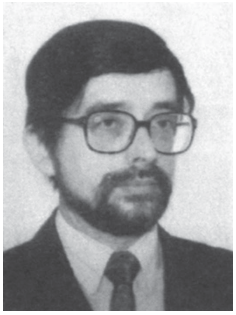

16 март
70 г. от рождението на ДЮЛА КАТОНА (16.03.1941), унгарски математик.
Чуждестранен член (2007).

17 март
75 г. от рождението на ВАЛЕНТИН СЛАВЧЕВ СТАНКОВ (17.03.1936— 08.12.2003), езиковед.
Академик (2003).

21 март
80 г. от смъртта на ЙОЗЕФ ЗУБАТИ (20.04.1855—21.03.1931), чешки езиковед.
Чуждестранен член (1926).

23 март
145 г. от рождението на ПЕТЪР ПЕНЧОВ АБРАШЕВ (23.03.1866—17.06.1930), юрист, общественик.
Дописен член (1922).

23 март
135 г. от рождението на ГРИГОРИЙ АНДРЕЕВИЧ ИЛИНСКИ (23.03.1876—1937), руски езиковед-славист.
Чуждестранен член (1930).

23 март
110 г. от смъртта на КОНСТАНТИН СТОИЛОВ СТОИЛОВ (23.09.1853—23.03.1901), юрист, публицист, политик и държавник.
Редовен член (1884).

24 март
120 г. от рождението на СЕРГЕЙ ИВАНОВИЧ ВАВИЛОВ (24.03.1891—25.01.1951), руски физик — оптика, луминесценция.
Чуждестранен член (1947).

25 март
45 г. от смъртта на ВЕНЕЛИН ЙОРДАНОВ ГАНЕВ (04.02.1880—25.03.1966), юрист, социолог, философ, държавник и общественик, дипломат.
Дописен член (1919, изключен 1948, възстановен 1991).

25 март
155 г. от рождението на НИКОЛА ИВАНОВ НЕДЯЛКОВ (25.03.1856— 08.10.1919), ентомолог, просветен деец.
Действителен член (1902).

26 март
15 г. от смъртта на ЛЮБОМИР ЦОНЕВ КАЛЕВ (26.08.1921—26.03.1996), машинен инженер, специалист по материалознание и технология на машиностроителните материали.
Член-кореспондент (1977).

27 март
15 г. от смъртта на ЕМИЛ ГЕОРГИЕВ НАДЖАКОВ (27.11.1929—27.03.1996), ядрен физик.
Академик (1995).

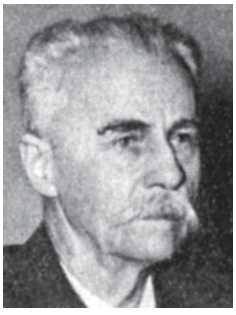

31 март
125 г. от рождението на ТАДЕУШ КОТАРБИНСКИ (31.03.1886—03.10.1981), полски философ.
Чуждестранен член (1958).