## ГОДИШНИНИ НА ЧЛЕНОВЕ НА БАН (1869–2014)

**Стефка Хрусанова, E-mail: hrusanova.st@cl.bas.bg**

03 октомври
195 г. от рождението на ЕВЛОГИ ГЕОРГИЕВ НЕДЕВ
(03.10.1819–05.07.1897), търговец и банкер, обществено-политически деец, дипломат.
Почетен член (1884).

03 октомври
115 г. от рождението на КОНСТАНТИН ПЕТРОВ МАТОВ
(03.10.1899– 18.09.1968), ветеринарен лекар, паразитолог и хелминтолог.
Член-кореспондент (1958).

03 октомври
115 г. от рождението на КИРИЛ ПАВЛОВ ЗАРЕВ
(03.10.1899–09.08.1965), растениевъд.
Академик (1961).

04 октомври
45 г. от смъртта на ВИКТОР ВЛАДИМИРОВИЧ ВИНОГРАДОВ
(31.12.1894–04.10.1969), руски филолог-славист.
Чуждестранен член (1946).

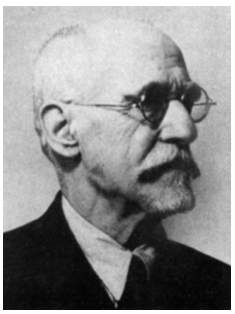

04 октомври
140 г. от рождението на ГАВРИЛ ИЛИЕВ КАЦАРОВ
(04.10.1874–04.06.1958), историк и археолог.
Действителен член (1909).

04 октомври
95 г. от рождението на ЖИГМОНД ПАЛ ПАХ
(04.10.1919–09.09.2001), унгарски историк.
Чуждестранен член (1985).

08 октомври
95 г. от смъртта на НИКОЛА ИВАНОВ НЕДЯЛКОВ
(25.03.1856–08.10.1919), ентомолог, просветен деец.
Действителен член (1902).

09 октомври
135 г. от рождението на СТАНИСЛАВ СЛОНСКИ
(09.10.1879–08.03.1959), полски езиковед-славист.
Чуждестранен член (1930).

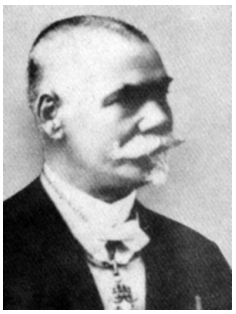

10 октомври
165 г. от рождението на ВАСИЛ КИРИЛОВ ВАСИЛИЕВ
(10.10.1849–23.05.1923), математик.
Действителен член (1902).

12 октомври
110 г. от рождението на ГЕОРГИ ДЕЛЧЕВ БРАДИСТИЛОВ
(12.10.1904–18.07.1977), математик.
Член-кореспондент (1967).

12 октомври
20 г. от смъртта на МИХАИЛ АЛЕКСАНДРОВИЧ САДОВСКИ
(24.10.1904–12.10.1994), руски географ и геофизик.
Чуждестранен член (1986).

12 октомври
70 г. от рождението на СТАНИМИР ЛЮБЕНОВ ТРОЯНСКИ
(12.10.1944), математик.
Академик (2003).

13 октомври
120 г. от рождението на ДИМИТЪР ИВАНОВ ПОПОВ
(13.10.1894–25.10.1975), химик-органик.
Академик (1961).

14 октомври
165 г. от рождението на ДИМИТЪР ДИМИТРОВ АГУРА
(14.10.1849– 28.09.1911), историк, общественик.
Действителен член (1900).

15 октомври
180 г. от рождението на ПЕТЪР ВАСИЛЕВ ОДЖАКОВ
(15.10.1834–31.07.1906), юрист, публицист и книжовник, фолклорист и общественик.
Редовен член (1884).

15 октомври
140 г. от рождението на КОНСТАНТИН ЙОН ПАРХОН
(15.10.1874–09.08.1969), румънски ендокринолог, геронтолог, държавник.
Чуждестранен член (1958).

15 октомври
40 г. от смъртта на ИЩВАН РУСНЯК
(22.01.1889–15.10.1974), унгарски медик, биохимик.
Чуждестранен член (1948).

15 октомври
155 г. от рождението на АЛЕКСАНДЪР СТОЯНОВ ТЕОДОРОВ-БАЛАН
(15.10.1859–12.02.1959), езиковед, литературен историк и библиограф.
Редовен член (1884). И. д. деловодител (1891–1898), главен деловодител (1898–1899) и деловодител на БКД (1900–1901).

19 октомври
85 г. от рождението на НИКОЛАЙ КОСТАДИНОВ МИНКОВ
(19.10.1929– 29.07.2004), хирург-уролог.
Академик (1997).

21 октомври
85 г. от смъртта на ВАСИЛ ХРИСТОВ РАДОСЛАВОВ
(15.07.1854–21.10.1929), юрист, обществено-политически деец и държавник.
Редовен член (1884).

21 октомври
45 г. от смъртта на ВАЦЛАВ СИЕРПИНСКИ
(14.03.1882–21.10.1969), полски математик.
Чуждестранен член (1936).

22 октомври
75 г. от смъртта на ГЕОРГИ ТОДОРОВ ДАНАИЛОВ
(03.05.1872–22.10.1939), икономист, юрист, общественик и държавник.
Действителен член (1901).

24 октомври
110 г. от рождението на МИХАИЛ АЛЕКСАНДРОВИЧ САДОВСКИ
(24.10.1904–12.10.1994), руски географ и геофизик.
Чуждестранен член (1986).

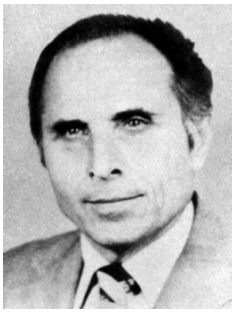

26 октомври
95 г. от рождението на БОТЮ АТАНАСОВ БОТЕВ
(26.10.1919–05.05.2008), биолог.
Член-кореспондент (1984).

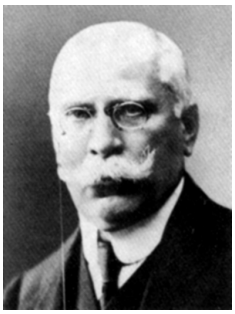

26 октомври
155 г. от рождението на ДИМИТЪР СТОЯНОВ ТОНЧЕВ
(26.10.1859–20.02.1937), юрист, обществено-политически и държавен деец.
Действителен член (1900).

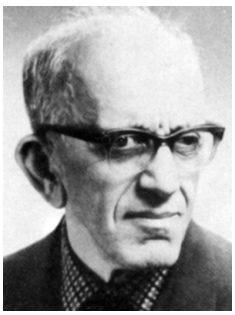

27 октомври
110 г. от рождението на АЛЕКСАНДЪР КОНСТАНТИНОВ ВЪЛКАНОВ
(27.10.1904–04.10.1971), зоолог, хидробиолог.
Член-кореспондент (1961).

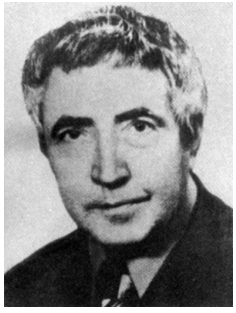

28 октомври
95 г. от рождението на АТАНАС СТОЙКОВ АТАНАСОВ
(28.10.1919–11.10.1988), изкуствовед.
Член-кореспондент (1974).

29 октомври
55 г. от смъртта на ИВАН ТОДОРОВ СТРАНСКИ
(06.04.1886–29.10.1959), агроном-почвовед.
Редовен член (1943).

31 октомври
95 г. от рождението на ИВАН ВАСИЛЕВ ИВАНОВ
(31.10.1919–18.11.1996), ветеринарен лекар, хелминтолог.
Академик (1984). Заместник-председател на БАН (1982–1988).

150 г. от рождението на КАРЛ КАСНЕР
(01.11.1864–10.06.1950), немски метеоролог и климатолог.
Чуждестранен член (1929).

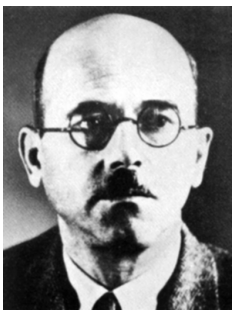

02 ноември
110 г. от рождението на НИКОЛА ПЕТРОВ МАВРОДИНОВ
(02.11.1904–28.02.1958), изкуствовед, историк на българското изкуство, археолог.
Извънреден член (1946).

03 ноември
55 г. от смъртта на АНДРЕЙ ДИМИТРОВ ПРОТИЧ
(08.11.1875–03.11.1959), изкуствовед, литературен критик, публицист и белетрист.
Редовен член (1946).

04 ноември
95 г. от рождението на ДИМИТЪР ГЕОРГИЕВ ЕЛЕНКОВ
(04.11.1919–18.10.2009), химик и инженер-химик.
Член-кореспондент (1977).

04 ноември
150 г. от рождението на ГЕОРГИ НИКОЛОВ КОЛУШКИ
(04.11.1864–23.02.1944), химик-органик.
Действителен член (1900).

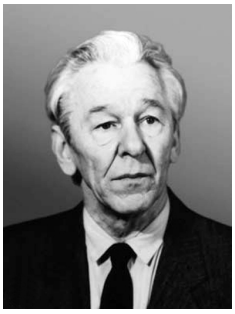

06 ноември
5 г. от смъртта на ГЕНАДИЙ ГРИГОРИЕВИЧ ЛИТАВРИН
(06.09.1925–06.11.2009), руски историк, византолог.
Чуждестранен член (1989).

08 ноември
20 г. от смъртта на ИВАН МАЛЕК
(29.09.1909–08.11.1994), чешки микробиолог.
Чуждестранен член (1966).

08 ноември
100 г. от рождението на СТЕФАН ГЕОРГИЕВ ПАВЛОВ
(08.11.1914–11.05.1993), юрист.
Академик (1974).

08 ноември
110 г. от рождението на МИХАИЛ БОРИСОВИЧ ХРАПЧЕНКО
(08.11.1904–15.04.1986), руски литературовед.
Чуждестранен член (1974).

13 ноември
85 г. от рождението на ГРИГОРИЙ КУПРИЯНОВИЧ ВЕНЕДИКТОВ
(13.11.1929), руски българист, езиковед.
Чуждестранен член (2006).

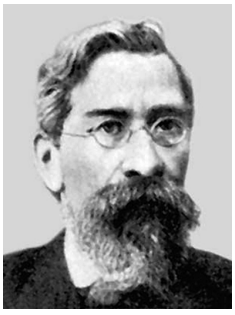

13 ноември
170 г. от рождението на НИКОДИМ ПАВЛОВИЧ КОНДАКОВ
(13.11.1844–17.02.1925), руски историк на изкуството и археолог-византолог.
Работил в Прага.
Чуждестранен член (1922).

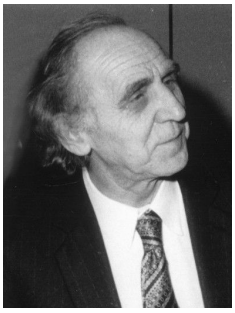

15 ноември
95 г. от рождението на ХАЙНЦ БЕТГЕ
(15.11.1919–09.05.2001), немски физик.
Чуждестранен член (1977).

16 ноември
80 г. от рождението на ЛЮБОМИР АНТОНОВ БОЯДЖИЕВ
(16.11.1934), инженер-химик.
Член-кореспондент (1995).

18 ноември
70 г. от рождението на БОРИСЛАВ ДЕЧЕВ БОЯНОВ
(18.11.1944–08.04.2009), математик.
Академик (1997).

19 ноември
100 г. от смъртта на ВЛАДИМИР ИВАНОВИЧ ЛАМАНСКИ
(26.06.1833–19.11.1914), руски филолог-класик, славист и изтоковед.
Чуждестранен член (1884).

19 ноември
30 г. от смъртта на НИКОЛА ДИМОВ ПЛАТИКАНОВ
(10.02.1898–19.11.1984), животновъд.
Академик (1971).

21 ноември
120 г. от рождението на ВЛАДИМИР АЛЕКСАНДРОВИЧ ЕНГЕЛХАРД (21.11.1894–10.07.1984), руски биохимик – молекулярна биология, генно инженерство.
Чуждестранен член (1974).

21 ноември
110 г. от рождението на ИВАН ГЕОРГИЕВ ПЕНЧЕВ (21.11.1904–06.04.1974), лекар-ендокринолог.
Академик (1967).

22 ноември
35 г. от смъртта на БОЯН ГАНЧЕВ КАМЕНОВ (27.10.1907–22.11.1979), геолог.
Член-кореспондент (1951).

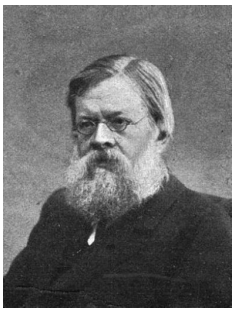

26 ноември
110 г. от смъртта на АЛЕКСАНДЪР НИКОЛАЕВИЧ ПИПИН (25.03.1833–26.11.1904), руски литературовед и фолклорист.
Чуждестранен член (1884).

27 ноември
85 г. от рождението на ЕМИЛ ГЕОРГИЕВ НАДЖАКОВ (27.11.1929–27.03.1996), ядрен физик.
Академик (1995).

01 декември
80 г. от смъртта на БОНЧО НЕНКОВ БОЕВ
(03.03.1859–01.12.1934), икономист.
Действителен член (1900).

01 декември
100 г. от смъртта на ХРИСТО ДИМИТРОВ ПАВЛОВ
(1841–01.12.1914), юрист.
Редовен член (1884).

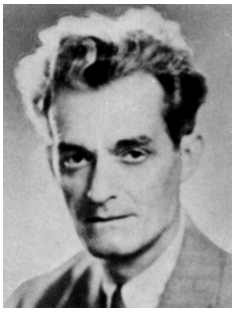

03 декември
115 г. от рождението на ЦВЕТАН ТОДОРОВ БЕЛЧЕВ
(03.12.1899–31.01.1962), езиковед, етнограф.
Извънреден член (1946).

03 декември
15 г. от смъртта на ТОСКО ГЕОРГИЕВ ВАНЧЕВ
(25.11.1921–03.12.1999), животновъд.
Член-кореспондент (1974).

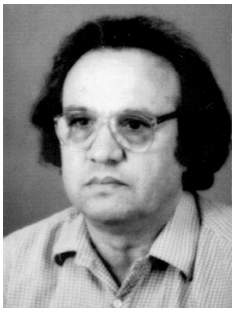

03 декември
65 г. от смъртта на ЕЛИН ПЕЛИН (ДИМИТЪР ИВАНОВ СТОЯНОВ)
(18.07.1877–03.12.1949), писател.
Редовен член (1941).

06 декември
150 г. от рождението на ПЕНЧО НИКОЛОВ РАЙКОВ
(06.12.1864–24.06.1940), химик-органик.
Действителен член (1900).

07 декември
180 г. от рождението на ВАЛТАЗАР БОГИШИЧ
(07.12.1834–24.04.1908), хърватски юрист и етнограф.
Чуждестранен член (1902).

09 декември
100 г. от рождението на ХЕРБЕРТ ХУНГЕР
(09.12.1914–09.07.2000), австрийски филолог-класик, византолог.
Чуждестранен член (1977).

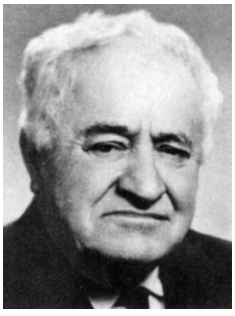

12 декември
35 г. от смъртта на БОРИС СТЕФАНОВ ПОПОВ
(08.06.1894–12.12.1979), ботаник-дендролог.
Академик (1948).

12 декември
135 г. от рождението на ПЕТКО ХРИСТОВ СТОЯНОВ
(12.12.1879–07.12.1973), юрист и икономист, обществено-политически и държавен деец.
Действителен член (1933, изключен 1949, възстановен 1990). Секретар на БАН (1940–1941).

13 декември
160 г. от рождението на ТОМИСЛАВ МАРЕТИЧ
(13.12.1854–15.01.1938), хърватски езиковед-славист.
Чуждестранен член (1926).

13 декември
90 г. от смъртта на МИХАИЛ КОНСТАНТИНОВ САРАФОВ
(14.02.1854–13.12.1924), финансист и статистик, обществено-политически и държавен деец, дипломат.
Редовен член (1884). Ковчежник на БКД (1898–1904).

23 декември
105 г. от рождението на ЙОАХИМ ВЕРНЕР
(23.12.1909–09.01.1994), немски археолог.
Чуждестранен член (1984).

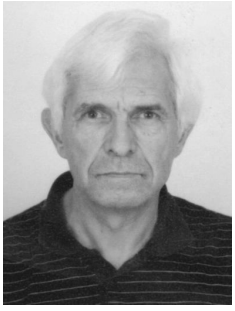

23 декември
60 г. от рождението на ДИМЧО ЕНЧЕВ СОЛАКОВ
(23.12.1954), сеизмолог.
Член-кореспондент (2012).

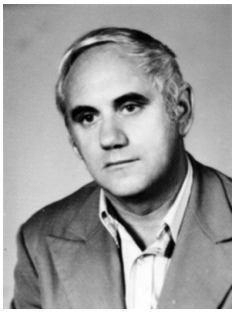

25 декември
10 г. от смъртта на АТАНАС ДИМОВ МЕХАНДЖИЕВ
(23.07.1931–25.12.2004), биолог.
Член-кореспондент (1995).

26 декември
110 г. от рождението на АЛЕКСАНДЪР АЛЕКСАНДРОВИЧ ИМШЕНЕЦКИ
(26.12.1904–01.08.1992), украински микробиолог.
Чуждестранен член (1969).

26 декември
10 г. от смъртта на ГРИГОР МИНЧЕВ МЕЧКОВ
(07.02.1931–26.12.2004), лекар-интернист, гастроентеролог и хематолог.
Академик (2004).

28 декември
150 г. от рождението на ЮРДАН ТРИФОНОВ ЦВЕТКОВ
(28.12.1864–16.04.1949), историк-медиевист, филолог и литературовед, просветен деец.
Действителен член (1906). Дарител на БАН.

31 декември
20 г. от смъртта на АЛЕКСАНДЪР АЛЕКСАНДРОВИЧ БАЕВ
(28.12.1903–31.12.1994), руски биохимик – молекулярна биология.
Чуждестранен член (1986).

31 декември
120 г. от рождението на ВИКТОР ВЛАДИМИРОВИЧ ВИНОГРАДОВ
(31.12.1894–04.10.1969), руски филолог-славист.
Чуждестранен член (1946).