ПРЕДСТОЯЩИ ГОДИШНИНИ НА ЧЛЕНОВЕ НА БАН (1869–2013)

Стефка Хрусанова, E-mail: hrusanova.st@cl.bas.bg

4 август
35 г. от смъртта на ИВАН ДИМИТРОВ ЛЕКОВ
(04.03.1904–04.08.1978), езиковед.
Извънреден член (1945).

4 август
85 г. от смъртта на АНТОН ПОПСТОИЛОВ НИКОВ
(15.02.1869–04.08.1928), фолклорист и просветен деец.
Действителен член (1906).

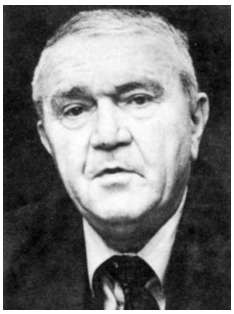

5 август
105 г. от рождението на РОЖЕ БЕРНАР
(05.08.1908–11.04.1997), френски езиковед – славист и българист.
Чуждестранен член (1961).

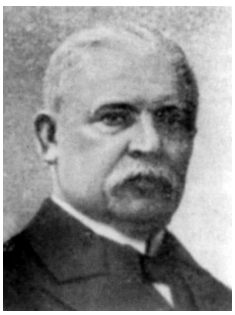

5 август
90 г. от смъртта на ВАТРОСЛАВ ЯГИЧ
(06.07.1838–05.08.1923), хърватски филолог-славист, един от основателите на славистиката.
Чуждестранен член (1884).

9 август
100 г. от рождението на РАДОЙ ПЕТРОВ ПОПИВАНОВ
(09.08.1913–24.04.2010), лекар, биолог и генетик, държавен и обществен деец.
Академик (1974).

11 август
50 г. от смъртта на НИКОЛА ДИМИТРОВ ОБРЕШКОВ
(06.03.1896–11.08.1963), математик.
Редовен член (1945).

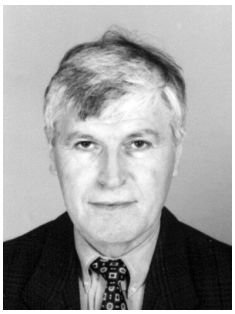

14 август
70 г. от рождението на АТАНАС ИВАНОВ АТАНАСОВ
(14.08.1943), агроном-селекционер.
Академик (2003).

14 август
55 г. от смъртта на ФРЕДЕРИК ЖОЛИО-КЮРИ
(19.03.1900–14.08.1958), френски ядрен физик и химик, общественик.
Чуждестранен член (1947).

15 август
110 г. от рождението на ЩЕФАН-МАРИУС МИЛКУ
(15.08.1903–1997), румънски биолог, ендокринолог.
Чуждестранен член (1966).

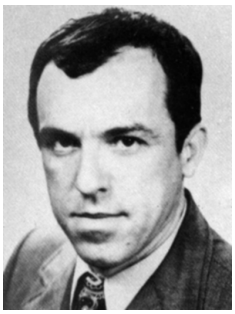

16 август
85 г. от рождението на ЙОРДАН ДИМИТРОВ КАСАБОВ
(16.08.1928–12.04.1992), физик.
Член-кореспондент (1974).

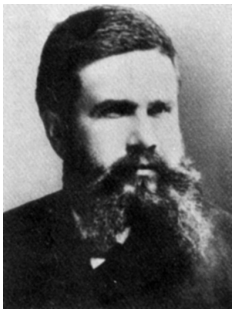

16 август
160 г. от рождението на НАЧО АНАСТАСОВ НАЧОВ
(16.08.1853–15.03.1916), книжовник, обществен деец.
Действителен член (1898).

18 август
75 г. от рождението на МАРИЯ АНГЕЛОВА БАЛТАДЖИЕВА
(18.08.1938), инженер-технолог, специалист в областта на млякото и млечните продукти.
Член-кореспондент (2004).

20 август
95 г. от рождението на КИРИЛ МИШЕВ ИВАНОВ
(20.08.1918–24.12.2005), географ.
Член-кореспондент (1977).

20 август
80 г. от рождението на ВИДАР ТОМЕ
(20.08.1933), шведски математик.
Чуждестранен член (2013).

22 август
10 г. от смъртта на ХЕРМАН КЛАРЕ
(12.05.1909–22.08.2003), немски химик.
Чуждестранен член (1969).

22 август
110 г. от рождението на АЛЕКСАНДЪР ОБРЕТЕНОВ ОБРЕТЕНОВ
(22.08.1903–19.09.1990), изкуствовед, обществено-политически деец.
Член-кореспондент (1961).

22 август
105 г. от рождението на ПЬОТР НИКОЛАЕВИЧ ФЕДОСЕЕВ
(22.08.1908–18.10.1990), руски философ.
Чуждестранен член (1972).

23 август
65 г. от рождението на ЛЕВ МАТВЕЕВИЧ ЗЕЛЬОНИЙ
(23.08.1948), руски физик.
Чуждестранен член (2008).

23 август
90 г. от смъртта на ЛАЗАР ВАНКОВ СТОЯНОВ
(20.03.1867–23.08.1923), геолог, обществен деец.
Действителен член (1900). Дарител на БАН.

24 август
90 г. от рождението на ВИКТОР МИХАЙЛОВИЧ ГЛУШКОВ
(24.08.1923–30.01.1982), украински математик, кибернетик, специалист по електронноизчислителна техника.
Чуждестранен член (1974).

25 август
30 г. от смъртта на ИВАН ВИКТОРОВ ДИМИТРОВ
(28.01.1916–25.08.1983), лекар-уролог.
Член-кореспондент (1977).

27 август
110 г. от рождението на МИРОН НИКОЛЕСКУ
(27.08.1903–30.06.1975), румънски математик.
Чуждестранен член (1969).

27 август
10 г. от смъртта на НИКОЛАЙ ТОДОРОВ ТОДОРОВ
(21.06.1921–27.08.2003), историк, обществен и държавен деец, дипломат.
Академик (1979). Заместник-председател на БАН (1982–1988).

28 август
70 г. от смъртта на БОРИС III, български цар
(30.01.1894–28.08.1943).
Почетен член (1938).

28 август
115 г. от рождението на ТОДОР АНДРЕЕВ ВЛАДИГЕРОВ
(28.08.1898–17.07.1967), икономист, общественик и дипломат.
Член-кореспондент (1958).

29 август
175 г. от рождението на ТОДОР ПОППЕТРОВ ИКОНОМОВ
(29.08.1838–28.10.1892), обществено-политически и държавен деец, публицист.
Редовен член (1884).

31 август
80 г. от рождението на АЛЕКСАНДЪР ВАСИЛЕВ ЛИЛОВ
(31.08.1933–20.07.2013), философ, естет, политолог, обществено-политически и държавен деец.
Член-кореспондент (1989).

1 септември
120 г. от рождението на ДАКИ ЙОРДАНОВ ВИЧЕВ
(01.09.1893–05.04.1978), ботаник.
Академик (1947).

1 септември
95 г. от рождението на СЕРГЕЙ ЛЕОНИДОВИЧ ТИХВИНСКИ
(01.09.1918), руски историк и китаевед.
Чуждестранен член (1988).

1 септември
155 г. от рождението на ТРАЙКО ЦВЕТКОВ КИТАНЧЕВ
(01.09.1858–01.08.1895), книжовник, общественик и преводач.
Редовен член (1884).

4 септември
55 г. от смъртта на ДИМИТЪР ДЕЧЕВ ДЕЧЕВ
(28.08.1877–04.09.1958), филолог, епиграф.
Редовен член (1943).

6 септември
105 г. от рождението на ВЛАДИМИР АЛЕКСАНДРОВИЧ КОТЕЛНИКОВ
(06.09.1908), руски радиоастроном.
Чуждестранен член (1987).

6 септември
115 г. от рождението на КСЕНОФОНТ АНДРЕЕВ ИВАНОВ
(06.09.1898–22.01.1967), ветеринарен лекар.
Академик (1952).

7 септември
90 г. от рождението на РИКАРДО ПИКИО
(07.09.1923), италиански езиковед и литературовед, славист и българист.
Чуждестранен член (1981).

7 септември
35 г. от смъртта на ГРГА НОВАК
(02.04.1888–07.09.1978), хърватски историк и археолог.
Чуждестранен член (1964).

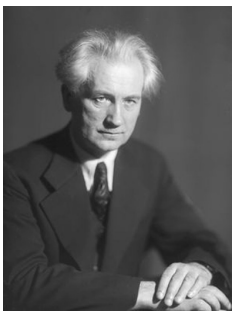

9 септември
60 г. от смъртта на БОРИС ДМИТРИЕВИЧ ГРЕКОВ
(21.04.1882–09.09.1953), руски историк.
Чуждестранен член (1946).

9 септември
185 г. от рождението на ЙОАКИМ ГРУЕВ ПРОЙЧЕВ
(09.09.1828–01.08.1912), просветен деец, книжовник и преводач.
Редовен член (1884).

9 септември
110 г. от рождението на КРЪСТЮ ЖЕЛЯЗКОВ ДОБРЕВ
(09.09.1903–04.12.1976), икономист, обществено-политически и държавен деец.
Член-кореспондент (1967).

9 септември
130 г. от рождението на СТЕФАН ГАВРИЛОВ БАЛАМЕЗОВ
(09.09.1883–30.09.1960), юрист, дипломат.
Редовен член (1946).

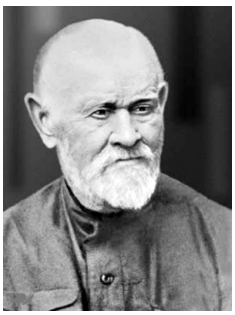

10 септември
85 г. от смъртта на ФЬОДОР ИВАНОВИЧ УСПЕНСКИ
(19.02.1845–10.09.1928), руски историк и археолог-византолог.
Чуждестранен член (1926).

11 септември
50 г. от смъртта на ЛЮБОМИР НИКОЛОВ ЧАКАЛОВ
(16.02.1886–11.09.1963), математик.
Действителен член (1930), ковчежник на БАН (1939–1947).

11 септември
90 г. от рождението на ШИМОН САМУИЛ НИНЬО
(11.09.1923–01.06.2003), лекар-педиатър.
Член-кореспондент (1984).

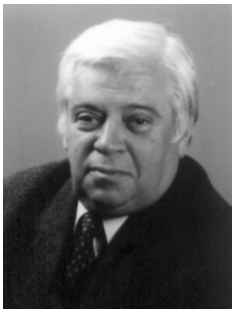

12 септември
70 г. от рождението на ЦВЕТАН ДИМИТРОВ ЦВЕТКОВ
(12.09.1943), криобиолог.
Академик (1995).

12 септември
90 г. от рождението на ВЕРНЕР ЕРЕНХОЛД ШЕЛЕР
(12.09.1923), немски фармаколог.
Чуждестранен член (1982).

15 септември
35 г. от смъртта ЕМИЛ СТЕФАНОВ ДЖАКОВ
(02.03.1908–15.09.1978), физик-електроник.
Академик (1967).

15 септември
65 г. от рождението на ПЛАМЕН ИВАНОВ КАРТАЛОВ
(15.09.1948), режисьор.
Академик (2012).

18 септември
105 г. от рождението на ВИКТОР АМАЗАСПОВИЧ АМБАРЦУМЯН
(18.09.1908–12.08.1996), арменски астроном и астрофизик.
Чуждестранен член (1974).

18 септември
105 г. от рождението на ИГНАТ ЕМАНУИЛОВ ИГОВ
(18.09.1908–24.11.1966), ветеринарен лекар, микробиолог, общественик.
Академик (1961).

18 септември
45 г. от смъртта на КОНСТАНТИН ПЕТРОВ МАТОВ
(03.10.1899–18.09.1968), ветеринарен лекар, паразитолог и хелминтолог.
Член-кореспондент (1958).

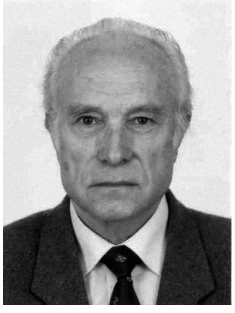

22 септември
80 г. от рождението на ГЕОРГИ КОСТОВ МИЛЕВ
(22.09.1933), геодезист.
Член-кореспондент (2008).

23 септември
160 год. от рождението на КОНСТАНТИН СТОИЛОВ СТОИЛОВ
(23.09.1853–23.03.1901), юрист, публицист, политик и държавник.
Редовен член (1884).

24 септември
75 г. от рождението на АЛЕКСАНДЪР ХАРАЛАНОВ АЛЕКСАНДРОВ
(24.09.1938), инженер-лесовъд.
Академик (2003).

26 септември
190 год. от рождението на ИВАН СЕРГЕЕВИЧ АКСАКОВ
(26.09.1823–27.01.1886), руски писател, публицист и общественик, славянофил.
Чуждестранен член (1884).

26 септември
55 год. от смъртта на КАЗИМЕЖ НИЧ
(01.02.1874–26.09.1958), полски езиковед-славист, диалектолог.
Чуждестранен член (1926).

27 септември
115 г. от рождението на ТОНЧО ПЕТРОВ РАДЕВ
(27.09.1898–28.12.1981), ветеринарен лекар, физиолог.
Член-кореспондент (1952).

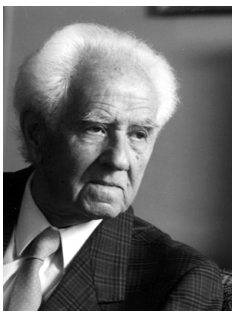

28 септември
105 г. от рождението на МАРИН ПЕТРОВ ГОЛЕМИНОВ
(28.09.1908–19.02.2000), композитор и диригент.
Академик (1989).

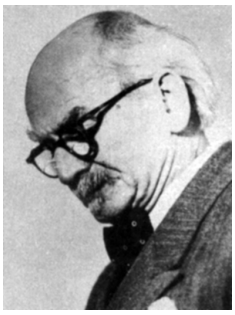

30 септември
45 г. от смъртта на АЛЕКСАНДЪР НИКОЛОВ БОЖИНОВ
(24.02.1878–30.09.1968), художник-карикатурист, публицист и критик.
Редовен член (1941).

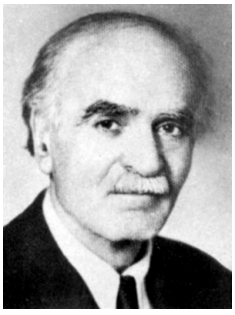

30 септември
130 год. от рождението на ИВАН ИВАНОВ СНЕГАРОВ
(30.09.1883–28.02.1971), историк на българската църква и култура.
Редовен член (1943).