ГОДИШНИНИ НА ЧЛЕНОВЕ НА БАН (1869–2017)

Стефка Хрусанова, E-mail: hrusanova.st@cl.bas.bg

170 г. от рождението на ПЕТЪР ИВАНОВ ИВАНОВ
(10.1847–02.02.1927), поет и книжовник.
Дописен член (1875), редовен член (1884).

2 октомври
20 г. от смъртта на ГЕОРГИ ЙОРДАНОВ БРАНКОВ
(24.01.1913–02.10.1997), строителен инженер, общественик.
Член-кореспондент (1967), академик (1974), главен научен секретар (1968–1973)
и заместник-председател на БАН (1973–1982).

3 октомври
40 г. от смъртта на ВЕЛИБОР ГЛИГОРИЧ
(27.07.1899–03.10.1977), сръбски литературовед.
Чуждестранен член (1966).

5 октомври
85 г. от рождението на ТОДОР ГЕНОВ ПЕТКОВ
(05.10.1932–29.04.2007), зоолог-паразитолог и еколог.
Член-кореспондент (2004).

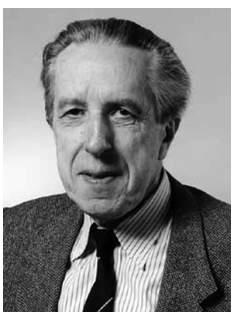

5 октомври
10 г. от смъртта на ВЛАДИМИР НИКОЛАЕВИЧ КУДРЯВЦЕВ
(10.04.1923–05.10.2007), руски юрист.
Чуждестранен член (1984).

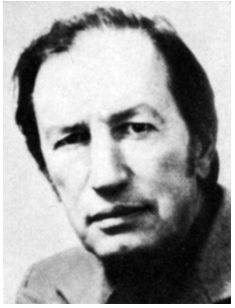

5 октомври
95 г. от рождението на РУМЕН ГЕОРГИЕВ ЦАНЕВ
(05.10.1922–23.07.2007), биохимик, молекулярен биолог.
Член-кореспондент (1974), академик (1979).

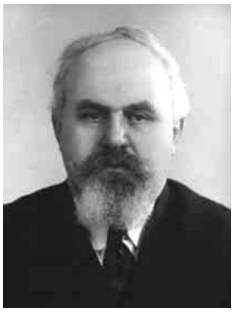

6 октомври
20 г. от смъртта на САМУЕЛ БОРИСОВИЧ БЕРНЩЕЙН
(21.12.1910–06.10.1997), руски езиковед – славист и българист.
Чуждестранен член (1963).

6 октомври
100 г. от рождението на АЛЕКСАНДЪР ВАСИЛИЕВИЧ СИДОРЕНКО
(06.10.1917–23.03.1982), руски геолог.
Чуждестранен член (1977).

7 октомври
35 г. от смъртта на ДИМИТЪР ДИМИТРОВ КАДАНОВ
(30.03.1900–07.10.1982), анатом и антрополог.
Член-кореспондент (1958).

7 октомври
85 г. от рождението на РУМЕН ДЕНЕВ СКОРЧЕВ
(07.10.1932–06.09.2015), архитект, художник.
Академик (2008).

8 октомври
85 г. от рождението на АБЕЛ ГЕЗЕВИЧ АГАНБЕГЯН
(08.10.1932), арменски икономист – макроикономика, иконометрика, мениджмънт.
Чуждестранен член (1986).

9 октомври
80 г. от смъртта на ИВАН КИРОВ УРУМОВ
(10.05.1856–09.10.1937), ботаник, книжовник и общественик.
Действителен член (1904). Дарител на БАН.

9 октомври
75 г. от рождението на ФИЛИП ИВАНОВ ФИЛИПОВ
(09.10.1942), инженер по микроелектроника.
Член-кореспондент (2008).

10 октомври
55 г. от смъртта на СТАНЧО ИЛИЕВ БЕЛКОВСКИ
(24.08.1891–10.10.1962), архитект.
Член-кореспондент (1961).

10 октомври
85 г. от рождението на ИВАН АСЕНОВ ВЕЛИНОВ
(10.10.1932–14.11.2008), геолог-геохимик.
Член-кореспондент (1989).

10 октомври
110 г. от рождението на ЕВГЕНИЙ МИХАЙЛОВИЧ ЖУКОВ
(10.10.1907–09.03.1980), руски историк, изтоковед.
Чуждестранен член (1969).

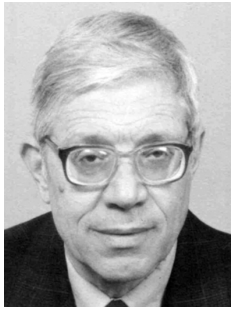

10 октомври
5 г. от смъртта на БОЯН НИКОЛОВ РОСНЕВ
(15.08.1939–10.10.2012), инженер-лесовъд.
Член-кореспондент (2004).

11 октомври
130 г. от рождението на ЛЮСИЕН ГОДО
(11.10.1887–21.04.1975), белгийски математик.
Чуждестранен член (1974).

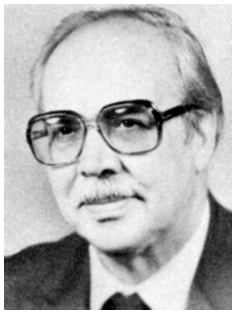

14 октомври
95 г. от рождението на ДИМИТЪР МАРКОВ ШОПОВ
(14.10.1922–15.05.2000), химик-органик, обществено-политически деец.
Член-кореспондент (1981), академик (1984), заместник-председател на БАН (1982–1988).

15 октомври
80 г. от рождението на ИВАН СТЕФАНОВ ЗАГОРЧЕВ
(15.10.1937), геолог.
Член-кореспондент (2004).

17 октомври
45 г. от смъртта на КОНСТАНТИН ИВАНОВИЧ СКРЯБИН
(25.11.1878–17.10.1972), руски хелминтолог, паразитолог.
Чуждестранен член (1958).

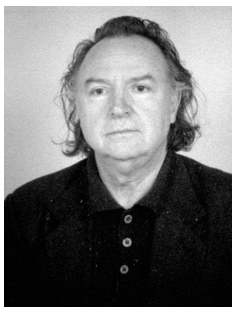

18 октомври
80 г. от рождението на ЛЮДМИЛ ИВАНОВ СТАЙКОВ
(18.10.1937), кинорежисьор, общественик.
Академик (2004).

19 октомври
60 г. от рождението на ДИРК ИНЗЕ
(19.10.1957), белгийски биолог.
Чуждестранен член (2010).

20 октомври
125 г. от смъртта на ИВАН АНДРЕЕВ БОГОРОВ
(01.1818–20.10.1892), публицист, книжовник, езиковед.
Почетен член (1884).

20 октомври
65 г. от смъртта на МИХАИЛ ИВАНОВИЧ РОСТОВЦЕВ
(29.10.1870–20.10.1952), украински историк-елинист и археолог.
Чуждестранен член (1930).

23 октомври
80 г. от смъртта на СИМЕОН, митрополит ВАРНЕНСКИ
и ПРЕСЛАВСКИ (ОДИСЕЙ ПОПНИКОЛОВ)
(09.02.1840–23.10.1937), църковен деец, книжовник и общественик.
Дописен член (1881), редовен член (1884), почетен член (1923).

24 октомври
115 г. от рождението на ВАЦЛАВ ОЛШАК
(24.10.1902–08.12.1980), полски машинен инженер – механика.
Чуждестранен член (1969).

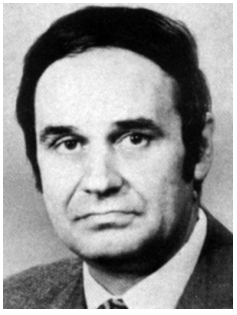

24 октомври
15 г. от смъртта на НИКОЛА КОСТАДИНОВ СТЕФАНОВ
(14.01.1932–24.10.2002), философ и науковед.
Член-кореспондент (1984).

25 октомври
90 г. от рождението на НИКОЛА ХРИСТОВ ТОДОРИЕВ
(25.10.1927–21.06.2005), инженер-топлоенергетик, обществен
и държавен деец.
Член-кореспондент (1977).

27 октомври
115 г. от рождението на ТИБОР ЕРДЕЙ-ГРУЗ
(27.10.1902–16.08.1976), унгарски физикохимик, политик.
Чуждестранен член (1969).

27 октомври
110 г. от рождението на БОЯН ГАНЧЕВ КАМЕНОВ
(27.10.1907–22.11.1979), геолог.
Член-кореспондент (1951).

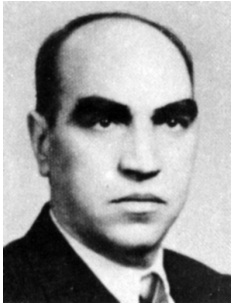

27 октомври
50 г. от смъртта на ВАСИЛ ТОДОРОВ СТОИЛОВ
(10.03.1903–27.10.1967), строителен инженер, обществен деец.
Член-кореспондент (1961).

27 октомври
55 г. от смъртта на ИЛИЯ ДИМИТРОВ ЯНУЛОВ
(26.12.1880–27.10.1962), юрист, социолог и общественик.
Дописен член (1937).

28 октомври
125 г. от смъртта на ТОДОР ПОППЕТРОВ ИКОНОМОВ
(29.08.1838–28.10.1892), обществено-политически и държавен деец, публицист.
Спомагателен член (1869), дописен член (1881), редовен член (1884).

28 октомври
115 г. от рождението на ЖАК НАТАН ПРИМО
(28.10.1902–03.03.1974), икономист, историк,
обществено-политически деец.
Член-кореспондент (1958), академик (1961).

31 октомври
105 г. от рождението на ЯНОШ СЕНТАГОТАИ
(31.10.1912–08.09.1994), унгарски невроморфолог, анатом, физиолог.
Чуждестранен член (1979).