ГОДИШНИНИ НА ЧЛЕНОВЕ НА БАН (1869–2015)

Стефка Хрусанова, E-mail: hrusanova.st@cl.bas.bg

03 май
135 г. от рождението на КИРИЛ АТАНАСОВ ПОПОВ
(03.05.1880–01.05.1966), математик.
Академик (1947).

04 май
70 г. от смъртта на КАРЛ МАЙЕР
(15.12.1890–04.05.1945), немски езиковед-славист.
Чуждестранен член (1941).

05 май
175 г. от рождението на ЙОСИФ I, екзарх БЪЛГАРСКИ (ЛАЗАР ЙОВЧЕВ)
(05.05.1840–20.06.1915), църковен и просветен деец, общественик.
Почетен член (1902). Дарител на БАН.

07 май
95 г. от смъртта на КРЪСТЮ ИВАНОВ МИРСКИ
(14.11.1852–07.05.1920), общественик, книжовник.
Дописен член (преди 1876), редовен член (1884).

07 май
50 г. от смъртта на ЙОРДАН ЗАХАРИЕВ ХАРИЗАНОВ
(03.03.1877–07.05.1965), географ и етнограф.
Дописен член (1937).

07 май
65 г. от рождението на ВЛАДКО ТОДОРОВ ПАНАЙОТОВ
(07.05.1950), инженер-обогатител. Член-кореспондент (2014).

08 май
110 г. от рождението на КАРОЛ БОРСУК
(08.05.1905–24.01.1982), полски математик.
Чуждестранен член (1952).

08 май
155 г. от рождението на ЛЕОН ЛАМУШ
(08.05.1860–1945), френски историк.
Чуждестранен член (1922).

08 май
20 г. от смъртта на АЛЕКСЕЙ ДИМИТРОВ ШЕЛУДКО
(18.05.1920–08.05.1995), физикохимик.
Член-кореспондент (1967), академик (1984).

10 май
115 г. от смъртта на СТЕФАН ГЕОРГИЕВ БОЖИЛОВ
(01.08.1859–10.05.1900), ботаник.
Действителен член (1898).

12 май
70 г. от рождението на ТИМЪТИ РАЙС
(12.05.1945), американски етномузиколог.
Чуждестранен член (2010).

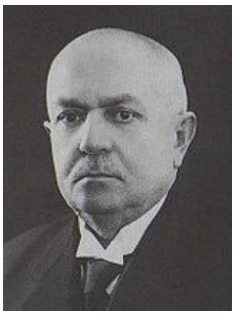

12 май
140 г. от рождението на ФЬОДОР ВАСИЛИЕВИЧ ТАРАНОВСКИ
(12.05.1875–23.01.1936), руски юрист.
Чуждестранен член (1929).

14 май
155 г. от рождението на ЯН ЛОС
(14.05.1860–10.11.1928), полски езиковед-славист.
Чуждестранен член (1926).

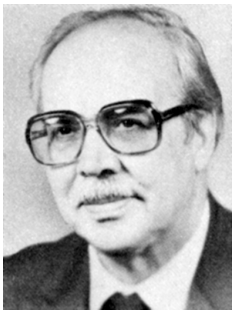

15 май
15 г. от смъртта на ДИМИТЪР МАРКОВ ШОПОВ
(14.10.1922–15.05.2000), химик-органик, обществено-политически деец.
Член-кореспондент (1981), академик (1984).
Заместник-председател на БАН (1982–1988).

18 май
40 г. от смъртта на ИЛИЯ НИКОЛОВ ПЕТРОВ
(09.07.1903–18.05.1975), художник.
Академик (1971).

18 май
95 г. от рождението на АЛЕКСЕЙ ДИМИТРОВ ШЕЛУДКО
(18.05.1920–08.05.1995), физикохимик.
Член-кореспондент (1967), академик (1984).

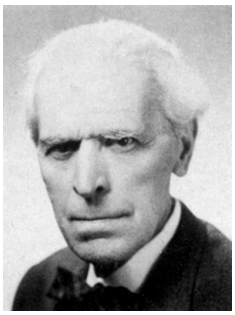

19 май
125 г. от рождението на ПЕТКО СТОЯНОВ СТАЙНОВ
(19.05.1890–24.07.1972), юрист, държавен и обществен деец, дипломат и публицист.
Дописен член (1935), редовен член (1942).

20 май
80 г. от рождението на ДОЧИ РУСЕВА ЕКСЕРОВА
(20.05.1935), физикохимик.
Академик (2004).

20 май
45 г. от смъртта на АЛЕКСАНДЪР МИХАЙЛОВИЧ САМАРИН
(01.08.1902–20.05.1970), руски инженер-металург.
Чуждестранен член (1969).

20 май
85 г. от рождението на МИЛЕНА ГЕОРГИЕВА ЦАНЕВА
(20.05.1930), литературен критик и историк.
Член-кореспондент (1997).

23 май
140 г. от рождението на ПЕТЪР ГЕОРГИЕВ ДЪРВИНГОВ
(23.05.1875–08.03.1953), историк и военен деец.
Дописен член (1932).

26 май
130 г. от рождението на НИКОЛАЙ ЛИЛИЕВ
(НИКОЛАЙ МИХАЙЛОВ ПОПИВАНОВ)
(26.05.1885–06.10.1960), поет, литературен критик и историк, преводач.
Редовен член (1945).

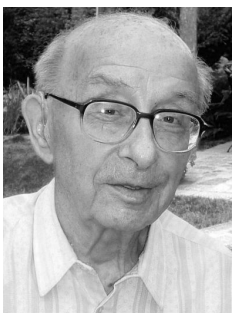

29 май
110 г. от рождението на КУРТ ШВАБЕ
(29.05.1905–04.12.1983), немски електроинженер и физикохимик.
Чуждестранен член (1974).

03 юни
90 г. от рождението на МАРИЯ ПЕТРОВА ПАПАЗОВА-ДОБРЕВА
(03.06.1925–03.10.2009), лекар-физиолог.
Член-кореспондент (1984).

04 юни
25 г. от смъртта на ВАСИЛ АТАНАСОВ ПОПОВ
(14.01.1942–04.06.1990), математик.
Член-кореспондент (1984).

06 юни
15 г. от смъртта на ЛЮБОМИР ГЕОРГИЕВ ИЛИЕВ
(07.04.1913–06.06.2000), математик.
Член-кореспондент (1984), академик (1967). Главен научен секретар (1961–1968) и заместник-председател на БАН (1968–1973).

08 юни
90 г. от рождението на ГУРИЙ ИВАНОВИЧ МАРЧУК
(08.06.1925–24.03.2013), руски физик и геофизик.
Чуждестранен член (1977).

08 юни
115 г. от рождението на ЯКИМ ИВАНОВ ЯКИМОВ
(08.06.1900–19.01.1965), инженер-топлоенергетик, обществен деец.
Член-кореспондент (1961).

10 юни
65 г. от смъртта на КАРЛ КАСНЕР
(01.11.1864–10.06.1950), немски метеоролог и климатолог.
Чуждестранен член (1929).

11 юни
90 г. от смъртта на ПОРФИРИЙ ХРИСТОФОРОВ СТАМАТОВ
(26.02.1840–11.06.1925), юрист.
Дописен член (1884), редовен член (1884).

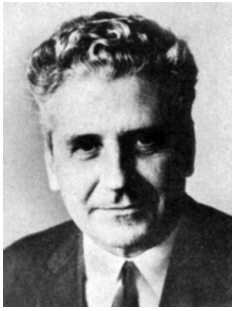

12 юни
100 г. от рождението на ХРИСТО ЯНКОВ ХРИСТОВ
(12.06.1915– 20.03.1990), физик.
Член-кореспондент (1952), академик (1961). Заместник-председател на БАН (1973–1976).

13 юни
35 г. от смъртта на КИРИЛ ГЕОРГИЕВ ЛАЗАРОВ
(24.07.1895–13.06.1980), икономист, обществено-политически и държавен деец.
Член-кореспондент (1958).

15 юни
20 г. от смъртта на ДЖОН ВИНСЪНТ АТАНАСОВ
(04.10.1903–15.06.1995), американски математик.
Чуждестранен член (1983).

15 юни
165 г. от рождението на САВА МИЛКОВ МИРКОВ
(15.06.1850–09.08.1927), лекар, общественик.
Действителен член (1898).

16 юни
105 г. от рождението на ИЛИЯ ПАВЛОВ ПАШЕВ
(16.06.1910–02.12.1970), ветеринарен лекар, микробиолог.
Член-кореспондент (1967). Заместник-председател на БАН (1968–1970).

16 юни
85 г. от смъртта на ЛЮБА (ЛЮБОМИР) СТОЯНОВИЧ
(06.08.1860–16.06.1930), сръбски филолог, историк и общественик.
Чуждестранен член (1926).

17 юни
85 г. от смъртта на ПЕТЪР ПЕНЧОВ АБРАШЕВ
(23.03.1866–17.06.1930), юрист, общественик.
Дописен член (1922).

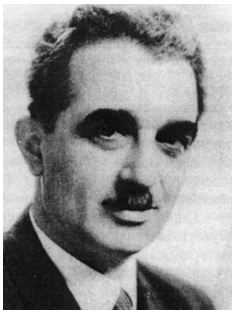

20 юни
50 г. от смъртта на ИВАН НИКОЛОВ ИВАНОВ
(02.07.1891–20.06.1965), строителен инженер, общественик.
Дописен член (1934, изключен 1945, възстановен 1991).

20 юни
100 г. от смъртта на ЙОСИФ I ЕКЗАРХ БЪЛГАРСКИ (ЛАЗАР ЙОВЧЕВ)
(05.05.1840–20.06.1915), църковен и просветен деец, общественик.
Почетен член (1902). Дарител на БАН.

21 юни
10 г. от смъртта на НИКОЛА ХРИСТОВ ТОДОРИЕВ
(25.10.1927–21.06.2005), инженер-топлоенергетик, обществен и държавен деец.
Член-кореспондент (1977).

24 юни
75 г. от смъртта на ПЕНЧО НИКОЛОВ РАЙКОВ
(06.12.1864–24.06.1940), химик-органик.
Дописен член (1898), действителен член (1900).

26 юни
30 г. от смъртта на ЯРОСЛАВ КОЖЕШНИК
(08.06.1907–26.06.1985), чешки кибернетик, обществен деец.
Чуждестранен член (1969).

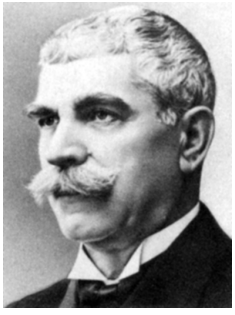

27 юни
165 г. от рождението на ИВАН МИНЧЕВ ВАЗОВ
(27.06.1850–22.09.1921), поет, писател, драматург, публицист и преводач, общественик.
Действителен член (1881), почетен член (1921).

30 юни
40 г. от смъртта на МИРОН НИКОЛЕСКУ
(27.08.1903–30.06.1975), румънски математик
Чуждестранен член (1969).