1869

Информационен бюлетин. Централна библиотека на БАН

Брой 2 (24), година III ISSN 1312-9899 София, февруари 2009 г.

Съдържание

1. Сто години от рождението на академик Любомир Кръстанов — живот, дейност и научно наследство — акад. Георги Милошев 2
2. 120 години Университетска библиотека при СУ „Св. Климент Охридски" — д-р Анна Ангелова, директор на Университетската библиотека 4
3. Предстоящи годишнини на членове на Българската академия на науките (1869-2009) — Стефка Хрусанова..... 6
4. Книги от Академичното издателство "Проф. Марин Дринов", постъпили във фонда на Централната библиотека на БАН — Евгения Станчева 10
5. Нови постъпления във фонда на Централната библиотека на БАН — Евгения Станчева 11
6. Национална представителна изложба „Българска археология 2008 година"; Юбилейна изложба „60 години Национален археологически институт с музей в Българската академия на науките" — Тодор Стойчев (Връзки с обществеността на НАИМ) 20
7. Предстоящи изложби в Централната сграда на Българската академия на науките — Лидия Чолпанова 22

Редакционна колегия: ст.н.с. д-р Цветана Стайкова /отг. ред./, Евгения Станчева и Мария Ефремова
Фотоматериали: Мария Ефремова и Марио Стайков
Предпечатна подготовка: Мария Ефремова
Графичен дизайнер: Марио Стайков

Адрес за кореспонденция
гр. София 1040
ул. "15-ти ноември" №1
тел: 979 53 79, 979 52 54
http://www.cl.bas.bg
E-mail: webmaster@cl.bas.bg, jeny@cl.bas.bg

СТО ГОДИНИ ОТ РОЖДЕНИЕТО НА АКАДЕМИК ЛЮБОМИР КРЪСТАНОВ – ЖИВОТ, ДЕЙНОСТ И НАУЧНО НАСЛЕДСТВО

Акад. Георги Милошев, E-mail: gmilosh@geophys.bas.bg

Из доклада пред Научната конференция, посветена на 100 г. от рождението на акад. Любомир Кръстанов

Днес се навършват сто години от рождението на бележития наш учен и общественик акад. Любомир Кръстанов. В продължение на повече от половин век неговите сили и талант бяха посветени на развитието на науката, на нейното организиране и укрепване в страната ни.

Крупен учен в областта на физика на атмосферата, талантлив организатор на науката, уважаван и обичан университетски професор, дълбоко принципен общественик, акад. Кръстанов се откроява като една от най-ярките фигури на нашия научен фронт. Безспорен е неговият международен авторитет като изтъкнат творец в областта на физика на атмосферата. Той беше един от основоположниците на съвременната теория на кондензационните и кристализационни процеси в атмосферата и общопризнат пионер на точното количествено третиране на проблемите на образуването на течната кристална фаза в атмосферата и образуването на облаците и валежите. Неговите постижения в тези области са широко известни на международната научна общност и са навлезли във всички монографии като важен принос в науката.

Дейността на акад. Любомир Кръстанов е голяма, мащабна и бележи нови етапи в развитието на институциите и науката в България:

1. Сътрудник и директор на Централния метеорологичен институт, основател и пръв директор на Хидрометеорологичната служба, където извършва огромна научна и научно-приложна и организационна работа, в резултат на което днес имаме изследователския и оперативен център в лицето на НИМХ.
2. Създател и пръв директор на Геофизичния институт на БАН, който сега носи неговото име, под чието крило бяха събрани, обединени и организирани разпокъсаните геофизични науки у нас.
3. Създател на централните лаборатории по космически изследвания и слънчево-земни въздействия, във връзка с което акад. Кръстанов е и първият председател на Националния комитет за изследване и използване на космическото пространство. Благодарение на тази негова голяма, бих казал, пожертвователна дейност днес ние и Българската Академия на Науките имаме удоволствието да се радваме на успехите на всички тези научни звена.
4. Едновременно с всичко това проф. Кръстанов отделя особено голямо внимание на преподавателската дейност и подготовката на специалисти за нуждите на оперативните, приложните и научни звена в страната, каквито са: военната и гражданска авиация, плаването по Дунава и Черно море, Управлението за геофизични проучвания, Дирекция за борба с градушките и много други. От 1947 г. е избран за доцент, от 1951 г. — за професор и от 1960 г. е ръководител на Катедрата по метеорология и геофизика във Физическия факултет на Софийския университет. Създава научен профил със специализация по „Метеорология и геофизика". За първи път у нас започват да се преподават различните геофизични и метеорологични дисциплини: динамична и синоптична метеорология, аерология, геофизика и геофизични методи за търсене на полезни изкопаеми, сеизмология и сондажна геофизика и др.
5. От 1959 г. чл.кор. Кръстанов е избран за зам.председател на БАН, а от 1961/62 г. е избран за академик и председател на Българската Академия на Науките, където в продължение

на 10 години — до 1968 г. неговите сили и талант бяха посветени на развитието на българската наука, развитието и укрепването на институтите на БАН, сплотяването и съсредоточаването на научния потенциал за решаване на основните важни задачи на българското общество.

6. Не на последно място искам да отбележа и неговата голяма международна дейност в Световната Метеорологична организация. Акад. Кръстанов е избран за член на Консултативния комитет на Световната Метеорологична организация и Международната комисия по физика на облаците и изкуствените въздействия. Акад. Кръстанов взема участие в 10-членния научен съвет от цял свят, който разработва програмата „Световна служба за времето (World Weather Watch — WWW), участва в разработване научните цели на Програмата за изследване на глобалните атмосферни процеси (ПИГАП), която по-късно довежда до самостоятелните програми „Световна климатична програма" и "Програмата РЕР" по изкуствени въздействия върху атмосферните процеси и стимулиране изваляването на облаци.

За своите научни постижения акад. Л.Кръстанов беше отличаван многократно както у нас, така и в чужбина: той беше два пъти лауреат на Димитровска награда — през 1961г. и 1980г. (посмъртно), народен деятел на науката, чуждестранен член на Академията на науките на СССР , почетен член на Унгарската академия на науките, член на Академията „Леополдина" в Хале, член-кореспондент на Академията на науките в Тулуза, носител на златния медал на Чехословашката академия на науките, почетен член на Унгарското и Чехословашкото метеорологическо дружество, на Германското метеорологическо дружество и др. За големите му заслуги в организирането на българската наука той е награждаван многократно с всички високи ордени на Република България („Кирил и Методий" I степен, „Народна република България" I степен и др.).

Акад. Кръстанов като човек и общественик проявяваше висока принципност в отношенията си с хората и сътрудниците в Института и Академията. Той обичаше своите приятели, ученици и сътрудници и те му отвръщаха със същото, защото всячески им помагаше. Такъв ще го запомним всички, които го познавахме. А неговата всеотдайност и преданост към хората и науката ще бъдат пример както за нас, така и за младото поколение.

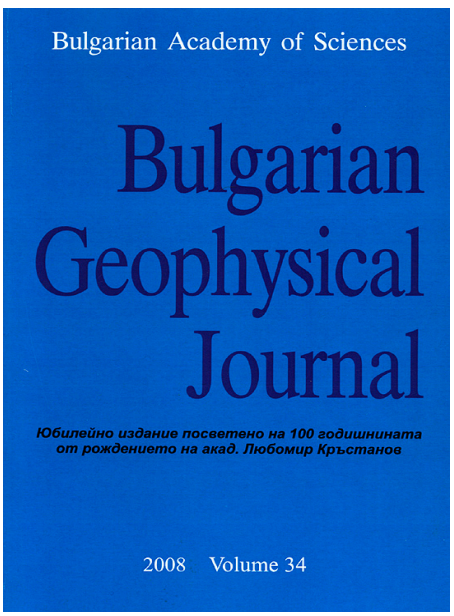

Юбилейният брой на Българското Геофизично списание
ISBN 1311-175X

Съдържание на бр. 34, 2008 г.

1. Л. Кръстанов — Монографии
2. Държавен съвет на НРБ — Указ № 502, наименуващ Геофизичен институт при БАН „Акад. Любомир Кръстанов"
3. Г. Милошев — 100 години от рождението на акад. Любомир Кръстанов — живот, дейност и научно наследство
4. Л. Христосков — Изследванията на твърдата земя в Геофизичния институт „Акад. Любомир Кръстанов"
5. С. Панчев — Любомир Кръстанов — преподавател и ръководител в Университета
6. В. Андреев — Академик Любомир Кръстанов и българската метеорологична и хидрометеорологична служба
7. И. Кушев — Академик Л. Кръстанов и космическите изследвания в България
8. М. Ковачева — Акад. Любомир Кръстанов и секция „Земен магнетизъм и гравиметрия" на ГФИ — БАН
9. Н. Милошев — Геофизичен институт „Акад. Л. Кръстанов" днес

Юбилейният брой на Българското Геофизично Списание е опит чрез думите на неговите ученици и последователи да бъдат представени богатият творчески път на акад. Любомир Кръстанов и огромното му научно богатство, което е създал и оставил за следващите поколения учени в областта на геофизиката.

Редакционната колегия изказва благодарност на ръководството на Геофизичния институт на БАН в лицето на неговия директор ст.н.с. д-р Н. Милошев за предоставените материали, посветени на 100 г. от рождението на акад. Л. Кръстанов.

120 ГОДИНИ УНИВЕРСИТЕТСКА БИБЛИОТЕКА ПРИ СУ "СВ.КЛИМЕНТ ОХРИДСКИ"

Д-р Анна Ангелова, директор на Университетската библиотека,
E-mail: anna@libsu.uni–sofia.bg

Университетска библиотека

Точно 120 години ни делят от онзи далечен 29 октомври, в който председателят на съвета на преподавателите при Висшия педагогически курс Александър Теодоров-Балан отбелязва в протокол № 5 — "да се положи основата на библиотека, необходима и за учители и за ученици". Началото, повече от скромно, е поставено с дублетните екземпляри, подарени от народните библиотеки в София и Пловдив и библиотеката на ученическото дружество "Познай себе си" при Петропавловската семинария в Лясковец — общо 4242 тома. Още при създаването на библиотеката е посочена ясно и категорично посоката на нейното развитие:

— "да събира и пази българската книжнина до възможната степен пълно;

— да събира и пази чуждата литература като най-важна част от фонда на библиотеката".

Безспорен факт е, че следосвобожденското знание и наука в България се зараждат в първия български университет. Азбучна истина е, че не може да има достоен университет без добре уредена библиотека. Университетската библиотека има щастлива съдба, защото в годините на нейното съграждане с нея трайно свързват имената си големите български учени акад. Александър Теодоров-Балан — пръв ректор на Софийския университет, акад. Любомир Милетич — пръв библиотекар и акад. Стоян Аргиров — основоположник на българското библиотекознание и пръв директор на библиотеката, който има основната заслуга за превръщането ѝ в модерна европейска институция. Най-авторитетните български учени с огромна амбиция и всеотдайност се заемат с нелеката задача да изградят първата българска научна библиотека [създадена след Освобождението — бел. ред.]. Само шест години след основаването на библиотеката в рапорт на ректора проф. Емануил Иванов е отбелязано: "библиотеката на Висшето училище не е богата, но е съставена от най-добрите съчинения по

историко-филологически и физико-математически дисциплини и в това отношение тя може да се приравни с всяка една европейска библиотека". И понеже библиотеката е "нова", Балан упорито настоява да се набавят "стари книги — извори, защото без тях духът на изследователят се кърши и не добива полет ни нависоко, ни нашироко ..."

Събрала неоценимо богатство и съхранила за бъдните поколения безценни образци, днес Университетската библиотека е сред основните национални книгохранилища. Библиотеката съхранява почти пълно българската старопечатна книжнина. Поколения читатели са имали шанса да се докоснат до вечните български книги: "Неделника" на Софроний Врачански, прочутия "Рибен буквар" на д-р Петър Берон, Ботевите вестници, първото българско списание и редица други национални книжовни паметници.

Библиотеката притежава най-богатата колекция от чужда научна литература от XVI, XVII, XVIII и XIX век. Сред ценните издания са: най-старата математическа книга в България — първото печатно издание на трудове на древногръцкия математик Архимед от 1544 г.; първата книга по тракология — "История на тракийските царе" от Феликс Кари (1752 г.); първата книга по славянска филология — "Основи на славянския език" от Йозеф Добровски (1822 г.); трудът на бащата на историческата наука Джанбатиста Вико "Основание на новата наука за общата природа на нациите"— немски превод от 1822 г. и др.

Библиотеката ревниво пази богата колекция от уникални библиофилски издания, книги с автографи, картографски издания, както и ценните лични библиотеки на професорите Иван Шишманов, Любомир Милетич, Михаил Драгоманов, Боян Пенев, Георги Златарски, Атанас Иширков и др.

Предизвикателствата на днешния ден налагат промени дори на такива консервативни по своята същност институции, каквито са библиотеките. Университетската библиотека "Св. Климент Охридски" прекрачи своето второ столетие обновена, модерна и съизмерима с постиженията на днешния ден. Тя е първата автоматизирана българска библиотеката с действащ електронен каталог от 1992 г. Постиженията на новите информационни технологии могат да се видят както в читалните така и в центъра за автоматизирано библиотечно обслужване. От настоящата година библиотеката ще предложи на своите потребители и първите собствени електронни ресурси — платформата "Издания на Софийския университет „Св. Климент Охридски".

Днес библиотеката и библиотекарите са изправени пред поредното предизвикателство на времето, взаимоотношението *писано слово – електронен текст*. Сред налагащото се тотално господство на обкръжаващата ни виртуална среда от различни специалисти все почесто се чува въпросът дали това не е краят на епохата на Гутенберг, а читателите са изправени пред трудния избор между "мишката" и книгата.

А тя книгата, устояла на времето, съпричастна на превратната човешка история, ще продължи да съхранява и да предлага нови прочити, идеи, открития.

Днес представяме на вашето внимание една малка част от книжовните паметници, изграждащи патримониума на Университетската библиотека. Това са книгите, които Стоян Аргиров определя като "забележителни". "Една книга, пише той, може да бъде забележителна защото е с твърде ранен произход; защото е написана или издадена от някой особено прочут автор или издател; защото разглежда някой много особен предмет; защото се отличава от другите книги по своята великолепна и скъпа или с особен вкус изработена външност или защото произлиза от някоя прочута печатница; защото се отличава по нейния обем и форма и най-после защото е имала някоя странна съдба или напомня за забележителни събития и лица."

Слово, произнесено по случай 120-годишнината на Университетската библиотека при Софийския университет „Св. Климент Охридски" и откриване на нейната изложба, посветена на юбилея.

ПРЕДСТОЯЩИ ГОДИШНИНИ НА ЧЛЕНОВЕ НА БАН (1869–2009)

Стефка Хрусанова, E-mail: hrusanova.st@cl.bas.bg

01 февруари
135 г. от рождението на КАЗИМЕЖ НИЧ (01.02.1874-26.09.1958), полски езиковед-славист, диалектолог.
Чуждестранен член (1926).

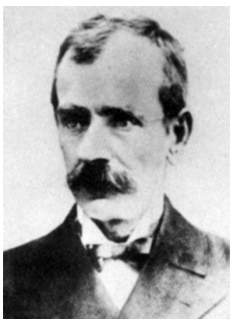

01 февруари
175 г. от рождението на КУЗМАН АНАСТАСОВ ПАСХАЛИЕВ ШАПКАРЕВ (01.02.1834-18.03.1909), учител, книжовник и фолклорист.
Дописен член (1875), действителен член (1900).

03 февруари
15 г. от смъртта на АНАТОЛИЙ ПЕТРОВИЧ АЛЕКСАНДРОВ (13.02.1903-03.02.1994), руски атомен физик.
Чуждестранен член (1976).

03 февруари
135 г. от рождението на ЕРИХ КАРЛ БЕРНЕКЕР (03.02.1874-15.03.1937), немски езиковед-славист.
Чуждестранен член (1926).

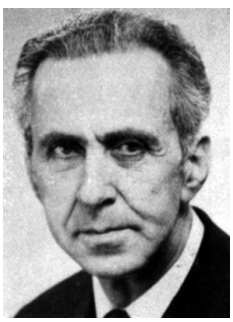

03 февруари
35 г. от смъртта на БЛАГОВЕСТ ИВАНОВ ДОЛАПЧИЕВ (16.12.1905-03.02.1974), математик.
Член-кореспондент (1967).

08 февруари
160 г. от рождението на ИВАН ЕВСТРАТИЕВ ГЕШОВ (08.02.1849-11.03.1924), икономист, банкер, обществено-политически деец и държавник, публицист.
Дописен член (1881), редовен член (1884). Ковчежник (1884-1898) и председател на БКД и БАН (1898-1924). Дарител на БАН.

08 февруари
115 г. от рождението на БОРИС ИВАНОВ ЙОЦОВ (08.02.1894-02.02.1945), литературен историк и критик, държавен деец.
Дописен член (1932, изключен 1944, възстановен 1991).

10 февруари
65 г. от рождението на КУРТ БИНДЕР (10.02.1944), немски физик.
Чуждестранен член (2005).

12 февруари
60 г. от смъртта на АЛЕКСАНДЪР СТОЯНОВ ТЕОДОРОВ-БАЛАН (15.10.1859-12.02.1959), езиковед, литературен историк и библиограф.
Дописен член (1884), редовен член (1884). И.д. деловодител (1891-1898), главен деловодител (1898-1899) и деловодител на БКД (1900-1901).

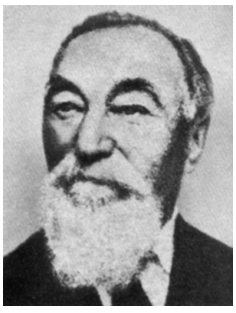

13 февруари
145 г. от рождението на СТОЯН ИВАНОВ БРЪНЧЕВ (13.02.1864-04.04.1940), лесовъд.
Дописен член (1898), действителен член (1900).

13 февруари
115 г. от смъртта на ФРАНЬО РАЧКИ (25.11.1828-13.02.1894), хърватски историк, историк на литературата, славист, политик, католически свещеник.
Чуждестранен член (1884).

14 февруари
155 г. от рождението на МИХАИЛ КОНСТАНТИНОВ САРАФОВ (14.02.1854-13.12.1924), финансист и статистик, обществено-политически и държавен деец, дипломат.
Дописен член (1881), редовен член (1884). Ковчежник на БКД (1898-1904).

14 февруари
100 г. от рождението на ТАШО АНГЕЛОВ ТАШЕВ (14.02.1909- 21.08.1997), гастроентеролог.
Член-кореспондент (1961), академик (1974).

15 февруари
70 г. от рождението на АНГЕЛ СИМЕОНОВ ГЪЛЪБОВ (15.02.1939). Лекар-вирусолог.
Член-кореспондент (2004), академик (2008).

15 февруари
170 г. от рождението на РАЙКО ИВАНОВ ЖИНЗИФОВ (15.02.1839-15.02.1877), поет, публицист, общественик и преводач.
Спомагателен член (1869), дописен член (1870).

15 февруари
150 г. от рождението на АНТОН ПОПСТОИЛОВ НИКОВ (15.02.1869-04.08.1928), фолклорист и просветен деец.
Действителен член (1906).

17 февруари
75 г. от рождението на ИЛИЯ ГАВРАИЛОВ БРУЧЕВ (17.02.1934), инженер-геолог и хидрогеолог.
Член-кореспондент (1995), академик (2008).

17 февруари
60 г. от рождението на ЧАВДАР СТАНОЕВ РУМЕНИН (17.02.1949), физик, специалист по сензорна електроника.
Член-кореспондент (2004).

20 февруари
35 г. от смъртта на СИНИША СТАНКОВИЧ (26.03.1892-20.02.1974), сръбски паразитолог-зоолог, хидробиолог, биогеограф, еколог.
Чуждестранен член (1961).

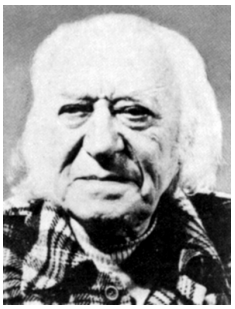

22 февруари
110 г. от рождението на ДЕЧКО ХРИСТОВ УЗУНОВ (22.02.1899-26.04.1986), живописец и сценограф.
Академик (1973).

23 февруари
65 г. от смъртта на ГЕОРГИ НИКОЛОВ КОЛУШКИ (04.11.1864-23.02.1944), химик-органик.
Дописен член (1898), действителен член (1900).

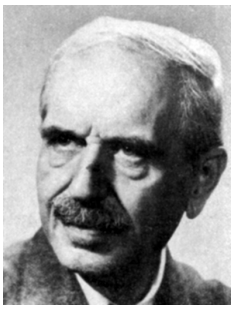

26 февруари
60 г. от смъртта на СТОЯН МАРИНОВ РОМАНСКИ (24.02.1882-26.02.1959), езиковед-славист, етнограф, литературен историк и библиограф.
Член-кореспондент (1918), действителен член (1929). Секретар на БАН (1941-1942).

28 февруари
30 г. от смъртта на ВЛАДИМИР КИРИЛОВ ХРИСТОВ (05.12.1902-28.02.1979), геодезист.
Член-кореспондент (1948), академик (1958).

КНИГИ ОТ АКАДЕМИЧНОТО ИЗДАТЕЛСТВО “ПРОФ. МАРИН ДРИНОВ”, ПОСТЪПИЛИ ВЪВ ФОНДА НА ЦЕНТРАЛНАТА БИБЛИОТЕКА НА БАН

Евгения Станчева, E-mail: jeny@cl.bas.bg

КЪНЧЕВА, Павлина. Софийският език на преселниците от Западните покрайнини / Павлина Кънчева. — София : Акад. изд. проф. Марин Дринов, 2008. 200 с. : ил. ; Резюме на англ. ез. с. 194-200 ; Библиогр. с. 189-193
ISBN 9789543222025
System number [000107800]
Книгата е посветена на едно обществено явление, важно за демографската картина на България — масовата имиграция на населението към София. В нея се обръща внимание на социолингвистичните и психологичните аспекти на този процес.

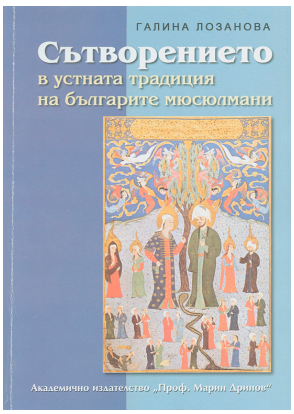

ЛОЗАНОВА, Галина Каменова. Сътворението в устната традиция на българите мюсюлмани / Галина Каменова Лозанова. — София : Акад. изд. проф. Марин Дринов, 2008. — 214 с. : Бележки под линия ; Резюме на англ. ез. с. 210-214 ; Библиогр. с. 196-209
ISBN 9789543221547
System number [000107182]
Книгата е посветена на първия голям цикъл разкази за ислямската свещена история в наративната традиция на българските мюсюлмани — разказите за Сътворението на Адам и Хавва (Ева) и живота на първото поколение хора на земята. Устните текстове са разгледани в тясна връзка с писмените ислямски източници, на които се спират (Свещенния Коран, изказванията на пророка Мохамед — хадисите, популярния жанр кисас ал-анбийа и др.).

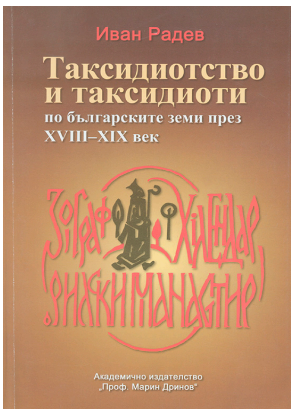

РАДЕВ, Иван Николаев. Таксидиотство и таксидиоти по българските земи през XVIII-XIX век / Иван Ниолаев Радев. — София : Акад. изд. проф. Марин Дринов, 2008. — 318 с. : Показалец на споменатите селища, области и държави с. 309-312 ; Резюме на нем. ез. с. 313-314 ; Резюме на гр. ез. с. 315-316 ; Библиогр. с. 307-308
ISBN 9789543222797
System number [000107810]
Книгата е опит да се представи цялостно онази част от българското монашество в Зограф, Хилендар и Рилския манастир през XVIII-XIX в., което най-категорично въплащава скрития реформизъм сред българската православна общност в зората на Новото време.

НОВИ ПОСТЪПЛЕНИЯ ВЪВ ФОНДА НА ЦЕНТРАЛНАТА БИБЛИОТЕКА НА БАН

Евгения Станчева, E-mail: jeny@cl.bas.bg

АЛЕКСИЕВА-ПЕТЕРМАН, Красимира. Автентичен летопис на варненското и българското колоездене : Алекси Николов-Царят на педалите. Един живот, посветен на колоезденето и спорта / Красимира Алексиева — Петерман. — Варна : Славена, [б. г.]. — 355 с. : ил.
ISBN 978954
System number [000104791]

АНДЕРСЪН, Кевин Дж. Сага за седемте слънца : Т 5. Време за огън и мрак / Кевин Дж. Андерсън ; Прев. Камен Костов. — София : Бард, 2005. — 592 с.
ISBN 9789545858475
System number [9789545858475]

АНДРОВСКИ, Иво. Обещание за завръщане : Стихосбирка / Иво Андровски. — София : Авитохол — Иво Андровски, 2008. — 40 с. : сн.
System number [000104855]
ISBN 9789549220810

АНТОНОВ, Добрин. Изделията от благороден метал в Северна Тракия — технологичен анализ и локализация на местни ателиета за производство (VI в. пр. Хр. - I в.) / Добрин Антонов.— Враца : Микротест ООД, 2007. — 178 с. : Прил. снимков м-л и ил. с. 198 ; Библиогр. с. 157-178
ISBN 9549627187
System number [000104944]

АСЕНОВ, Бончо Станоев. Теория на разузнаването и контраразузнаването : [Учебник за ВУЗ] / Бончо Станоев Асенов.— Варна : ВСУ Черноризец Храбър, 2008. — 448 с. : Библиогр. с. 444-447
ISBN 9789547153714
System number [000104881]

БАРКЛИ, Джеймс. Хроники на Гарваните : Кн. 1. Крадецът на зората / Джеймс Баркли ; Прев. от Владимир Зарков. — София : Бард, 2007. — 480 с. ;
ISBN 9789545857874
System number [000084783]

БОВАЛ, Робърт. Пазителят на сътворението : Тайните на египетския Сфинкс / Робърт Бовал, Греъм Хенкок ; Прев. Боряна Гечева. — София : Бард, 2006. — 398 с. : ил. ; Бележки с. 351-397
ISBN 9545857080
System number [000104415]

БОНАР, Хорациус. За жътвата / Хорациус Бонар ; Прев. от англ. ез. Паулина Николова. — София : Нов човек, 2007. — 56 с.
ISBN 9789544072452
System number [000104539]

БУРСТИН, Даниъл Дж. Творците / Даниъл Дж. Бурстин ; Прев. от англ. ез. Крум Бъчваров. — София : Бард, 2007. — 928 с. : Бележки под линия
ISBN 9789545858192
System number [000095719]

ВЕНИНГ, Ралф. За греховността на греха / Ралф Венинг ; Прев. от англ. ез. Паулина Николова. — София : Нов човек, 2006. — 72 с.
ISBN 9544072365
ISBN 9789544072360
System number [000104546]

ВОРОНИН, Андрей Н. Диамант за Слепия : [Роман] / Андрей Воронин ; Прев. от рус. Красина Кръстева. — [София] : Труд, 2007. — 278 с.
ISBN 9789545287404
System number [000104750]

ГАРДНЪР, Лорънс. Почетен кавалер на св. Жермен, Сянката на Соломон / Лорънс Гарднър ; Прев. Боряна Гечева. — София : Бард, 2008. — 464 с. : цв. ил. ; Бележки и препратки с. 414-446 ; Масонска и монархическа хронология с. 447-462
ISBN 9789545858796
System number [000104418]

ГЕНЕВ, Добчо Желязков. Висша математика [Генев, Добчо Желязков] : Ч. 3. Висша математика / Добчо Желязков Генев. — Варна : Технически университет - Варна, 2008. — 187 с.
ISBN 9542003560
ISBN 9789542003564
System number [000077660]

ГЕОРГИЕВА, Николина. Бизнес комуникации / Николина Георгиева. — Варна : Наука и изкуство ; Икономически университет — Варна, 2006. — 326 с. : ил. ; За авторите на афоризмите с. 317-322 ; Бележки под линия ; Библиогр. с. 323-324
ISBN 9542102755
ISBN 9789542102755
System number [000104607]

ГРЕЙС, Том. Операция “Хищна птица” / Том Грейс ; Прев. Веселин Лаптев. — София : Бард, 2006. — 304 с.
ISBN 9545857188
System number [000104398]

ГРУЪН, Сара. Вода за слонове : [Роман] / Сара Груън ; Прев. Мариана Христова. — София : Бард, 2007. — 464 с.
ISBN 9789545858628
System number [000104389]

ГУЛД, Стивън. Телепорт : [Роман] / Стивън Гулд ; Прев. Крум Бъчваров. — София : Бард, 2008. — 255 с.
ISBN 9789545858826
System number [000104435]

ДЖЕНСЪН, Ървинг. Обзор на Новия Завет / Ървинг Дженсън ; Прев. от англ. Снежана Славкова. — София : Нов човек, 2006. — 575 с. : ил. ; Библиогр. с. 566-575
ISBN 9544072373
ISBN 9789544072377
System number [000104776]

ДИАЛОГ и толерантност в политиката / Състав. Максим Мизов. — София : Център за исторически и политологически изследвания ; Фондация Алфред Мозер ; Фондация Солидарно общество, 2007. — 415 с. : Резюме на англ. ез. с. 408-411 ; Библиогр. с. 404
ISBN 9789549081688
System number [000091352]

ДРЕЙК, Ник. Нефертити. Книгата на мъртвите / Ник Дрейк ; Прев. Лили Христова. — София : Бард, 2007. — 368 с.
ISB System number [000104413]
N 9789545858154

ДЪНОВ, Петър Константинов. Миграция и християнизиране на германските племена = The migration of the teutonic tribes and their conversion to christianity / Петър Константинов Дънов ; Прев. на оригиналния текст на български ез. Светла Балтова; Прев. на предговора и биографичните бел. на англ. ез. Снежа Цонева-Матюсън. — София : Бяло братство, 2007. — 106 с. : факс.
ISBN 9789547440869
System number [000104781]

ЕТИМОВ, Георги. Последният фар : [Роман] / Георги Етимов. — София : Пергамент, 2008. — 299 с.
ISBN 9789543670147
System number [000104844]

ЗАХАРИЕВ, Захарин. Присъни ми се, че живея : [Стихове] / Захарин Захариев. — София : Захарий Стоянов ; Унив. изд. Св. Климент Охридски, 2005. — 104 с.
ISBN 9547396668
System number [000070777]

ИВАНОВ-ИВАНИЧ, Иван. Нежна илюзия : Роман / Иван Иванов-Иванич. — София : Водолей, 2008. — 192 с.
ISBN 9789549415353
System number [000104445]

ИВАНОВА, Виктория. Дивидентна политика : Грешки. Успехи. Последствия / Виктория Иванова. — Варна : ВСУ Черноризец Храбър, 2008. — 56 с. : ил. ; Бележки под линия ; Библиогр. с. 55
ISBN 9789547153844
System number [000104628]

ИГЪЛДЪН, Кон. Чингис : Кн. 1. Степният вълк / Кон Игълдън ; Прев. Венцислав Божилов. — София : Бард, 2008. — 416 с.
ISBN 9789545858741
System number [000104470]

ЙОСИФОВ, Никола. Трудово и осигурително право / Никола Йосифов. — Варна : ВСУ Черноризец Храбър, 2007. — 344 с. : Библиогр. с. 342-343
ISBN 9789547153615
System number [000102803]

КАЙ, Гай Гавриел. Сарантийска мозайка : Кн. 1. Пътуване към Сарантион / Гай Гавриел Кай ; Прев. от англ. ез. Валерий Русинов. — София : Бард, 2007. — 480 с.
ISBN 9789545857539
System number [000084826]

КАНЕВА, Калина Христова. Н. П. Игнатиев — графът на българите / Калина Канева ; [Бел. Калина Канева, Наталия Лакичевич ; Прев. на прил. от рус. Иван Василев]. — София : Абрис, 2008. — 527, [4] с. : ил. ; Библиогр. с. 521-527
ISBN 9789549216417
System number [000104744]

Георги КИРКОВ и нашето съвремие : Материали от конференцията, посветена на 140 години от рождението му / Състав. Максим Мизов ; Ред. Таня Турлакова. — София : Център за исторически и политологически изследвания, 2007. — 160 с. : портр., фотогр.
ISBN 9789549081695
System number [000104927]

КРОНК, Джордж. Посланието на Библията : Според православното християнство / Джордж Кронк ; Прев. Людмила Митева. — София : Фондация Покров Богородичен, 2007. — 296 с. : Бележки с. 281-290 ; Библиогр. с. 291-293
ISBN 9789549700640
System number [000104526]

ЛАЧАНСКИ, Любен. Лице и опако : Ритмични изречения и други истории / Любен Лачански. — София : Новинар ООД, 2008. — 231 с. : сн.
System number [000104634]

ЛЕ ГУИН, Урсула. Сили / Урсула Ле Гуин ; Прав. Юлиян Стойнов. — София : Бард, 2008. 383 с.
ISBN 9789545858673
System number [000104850]

ЛОРБЕР, Якоб. Отвъд прага : Сцени от живота след смъртта / Якоб Лорбер ; Прев. Добромила Хрисимова. — София : Аквариус, 2008. — 119 с.
ISBN 9789548692342
System number [000104788]

МАВРОВ, Спас. Пътят на пробудената душа : Астрология на траките / Спас Мавров. — Варна : Данграфик, 2005. — 285 с. : ил. ; Библиогр. с. 285
ISBN 9549418057
System number [000104850]

МАКДАУЪЛ, Джош. Убийци от любов / Джош Макдауъл, Боб Хостетлър ; Прев. от англ. ез. Габриела Генчева. — София : Нов човек, 2007. — 151 с.
ISBN 9789544072712
System number [000104569]

МАНТЪН, Томас. Превъзходството на Христос : (Опровержение на учението на социнианите) / Томас Мантън ; Прев. от англ. ез. Паулина Николова. — София : Нов човек, 2006. — 144 с.
ISBN 9544072349
ISBN 9789544072346
System number [000104447]

МАРИНОВА, Теменужка Стефанова. Ще си остана същата : [Стихове] / Теменужка Стефанова Маринова ; Ред. Иван Северняшки. — Велико Търново : Фабер, 2007. — 47 с. : ил.
ISBN 9789547758032
System number [000104853]

МАТЕЙН, Крум Кръстев. Един живот — болка и песен : Шопски бисери / Крум Кръстев Матейн. — [Б. м.] : [Б. изд.], 2007. — 144 с. : ил.
System number [000104792]

МИЗОВ, Максим. Димитър Благоев и заветите му към нашето време / Максим Мизов ; Ред. Ивка Цакова, Мая Буковска. — София : Фондация Ново време ; Христо Ботев, 2007. — 576 с. : Библиогр. под линия.
System number [000104931]

МИЛОВ, Димитър. Сълза за ангела : Лирика / Димитър Милов. — София : Мултипринт, 2008. — 54 с.
ISBN 9789549188554
System number [000104749]

МИНЧЕВ, Минчо Георгиев. Автографи : Избрани стихотворения / Минчо Г. Минчев ; Худож. Николай Майсторов и др. — Габрово : Луна, 2008. — 294 с. : ил.
ISBN 9789548348911
System number [000104783]

МИХАЙЛОВ, Калин Руменов. Християнство и идентичност : Пътуване към себе си в света на литературата и културата / Калин Руменов Михайлов. — София : Нов човек, 2007. — 208 с. : табл. ; Бележки под линия ; Библиогр. с. 199-207
ISBN 9789544072735
System number [000104531]

МОРГАН, Ричард. Вариант 13 : [Роман] / Ричард Морган ; Прев. Милена Илиева. — София : Бард, 2007. — 720 с.
ISBN 9789545858376
System number [000104432]

МЪДРОСТ от вчера за днес : Сборник / Състав. Борислав Георгиев. — София : Нов човек, 2007. — 151 с.
ISBN 9789544072674
System number [000104606]

НАЛБАНТСКИ, Данаил. Жребият : Роман / Данаил Налбантски. — София : Нов човек, 2006. — 277 с.
ISBN 954407239X
ISBN 9789544072391
System number [000104420]

НЕШЕВ, Николай Ст. Къде изчезнахте?.. : Стихове / Николай Ст. Нешев. — София : Ифо Дизайн ООД, 2008. — 56 с.
ISBN 9789549221619
System number [000104747]

НИКОЛОВ, Никола. Безсънно дефиле : Разкази / Никола Николов ; Ред. Петко Томов. — София : Феномен, 2008. — 216 с.
ISBN 9789545490781
System number [000104746]

ОРФАНУ, Жанет. Седмата посока / Жанет Орфану. — Варна : Данграфик, 2008. — 252 с.
ISBN 9789549418323
System number [000104869]

ПЕРВУШИН, Антон. Окултният Сталин / Антон Первушин ; Прев. от Татяна Ангова. — София : Бард, 2006. — 336 с. : ил. ; Библиогр. с. 327-332
ISBN 9545857382
System number [000104476]

ПЕТРОВА, Златица. Качеството в здравеопазването : Съвременни измерения и тенденции / Златица Петрова, Кънчо Чамов, Стефан Гладилов. — София : Хелт медиа груп, 2008. — 270 с. : ил. ; Библиогр. след всяка тема
ISBN 9789549218817
System number [000104604]

ПЛЕЙН, Белва. Приятелки : Роман / Белва Плейн ; Прев. от англ. Пепа Стоилова. — Пловдив : Хермес, 2008. — 334 с.
ISBN 9789542606062
System number [000104842]

ПОЛИТКОВСКАЯ, Анна. Руски дневник / Анна Политковская ; Прев. Крум Бъчваров. — София : Бард, 2007. — 447 с.
ISBN 9789545858390
System number [000104535]

ПОПОВ, Светлозар. Българското име в библейски времена / Светлозар Попов. — Варна : Данграфик, 2005. — 501 с. : Показалец на лични имена, названия на геогр. обекти, племена и народи (с. 447-449) ; Библиогр. с. 442-446
ISBN 9549418022
System number [000104919]

ПЪТЕШЕСТВЕНИКЪТ от този свят до онзи. Християн : Ч. 1. — 8. изд. -— София : Нов човек, 2007. — 176 с. : ил.
ISBN 9789544072643
System number [000104519]

РАДЕВА, Мария Иванова. Училищното историческо образование в България (1878-1944) : (Методико-исторически анализ) / Мария Иванова Радева. — София : Гутенберг, 2008. — 244 с. : Резюме на англ. ез. с. 241-243 ; Библиогр. с. 218-240
ISBN 9789546170361
System number [000104884]

РАЕВА, Вася. Генералът им разказа играта : [Роман] / Вася Раева. — София : Водолей, 2008. — 208 с.
ISBN 9789549415377
System number [000104552]

РАЗВИТИЕ на модерната социалдемокрация : Ч. 1- / Ред. Таня Турлакова. — София : Графимакс ООД, 2004.
1. Организационната реформа в БСП ; 2. Кризата на политическото представителство и актуалните задачи на БСП ; 3. Основни ценности и политика ; 4. Пазарна икономика - да, пазарно общество - не! 5. Човешко развитие и парламентарна демокрация ; 7. Социалдемокрация и реална политика ; 8. Единство на ценности, идеи и политика ; 9. Социалната демокрация — настояще и бъдеще в България
System number [000030874]

РИЗОВ, Николай. В часа на кръглата луна : Стихове / Николай Ризов. — София : Захарий Стоянов, 2003. — 80 с.
ISBN 9547393537
System number [000104600]

РОБЪРТС, Нора. Точно по пладне : [Роман] / Нора Робъртс ; Прев. Ивайла Божанова. — София : Бард, 2007. — 558 с.
ISBN 9789545858468
System number [000104841]

РОЛИНС, Джеймс. Щампът на Юда : [Роман] / Джеймс Ролинс ; Прев. Милена Илиева. — София : Бард, 2008. — 575 с.
ISBN 9789545858772
System number [000104393]

РУЛИНСКИ, Светлозар. Шумерски митове в българския фолклор / Светлозар Рулински. — Варна : Данграфик ; Етикет-принт, 2006. — 184 с. : ил.
ISBN 9549418070
ISBN 9789549418071
System number [000087108]

С дух и истина. Проповеди и беседи : Ч. 2. — София : Нов човек, 2006. — 158 с. : Библиогр. с. 155-156
ISBN 9544072438
ISBN 9789544072438
System number [000104444]

САМАРОВ, Сергей. Изстрел в мрака : Роман / Сергей Самаров ; Прев. от руски ез. Мария Димитрова Петкова. — Пловдив : Хермес, 2008. — 319 с.
ISBN 9789542606093
System number [000104865]

СЕТЪРФИЙЛД, Даян. Тринайсетата приказка : [Роман] / Даян Сетърфийлд ; Прев. от англ. ез. Таня Виронова. — София : Бард, 2007. — 447 с.
ISBN 9789545857706
System number [000104848]

СИЛВЪРБЪРГ, Робърт. Книгата на черепите : [Роман] / Робърт Силвърбърг ; Прев. Валерий Русинов. — София : Бард, 2008. — 271 с.
ISBN 9789545858765
System number [000104780]

СТАЙКОВ, Рафаил. Статистически методи в икономиката и управлението / Рафаил Стайков, Здравко Славов. — Варна : ВСУ Черноризец Храбър, 2008. — 168 с. : ил. ; Библиогр. с. 166-167
ISBN 9789547153851
System number [000106758]

СМОЛЕНСКИ, Александър. Операция “Меморандум” : [Роман] / Александър Смоленски, Едуард Краснянски ; Прев. от руски ез. Петя Талева. — София : Прозорец, 2008. — 574 с.
ISBN 9789547335561
System number [000104742]

СТАМЕНОВ, Иван Донков. Силен и несломим : 100 години БЗНС в с. Скравена, Ботевградско / Иван Стаменов ; [Ред. Маринела Василева Цветанова]. — София : Маус принт, 2008. — 168 с. : ил. ; Библиогр. с. 147-148
System number [000104758]

СТЕФАНОВ, Стефан. Скали, които плачат : Поезия / Стефан Стефанов. — София : Екопрогрес, 2008. — 88 с. : портр.
ISBN 9789549447392
System number [000104760]

СТОЙЧЕВ, Георги. Паневритмията — Мъдрост, Философия, Откровение / Георги Стойчев. — 2. прераб. и доп. изд. — София : Бяло братство, 2007. — 200 с. : ил.
ISBN 9789547440838
System number [000104785]

СТРАШЕК, Мария Йосифова. Изкупление Аве Мария / Мария Йосифова Страшек. — София : Фондация Искър, 2008. — 120 с. : ил.
ISBN 9789548399050
System number [000104603]

СТРОС, Чарлз. Железният изгрев : [Роман] / Чарлз Строс ; Прев. от англ. ез. Юлиян Стойнов. — София : Бард, 2006. — 431 с.
ISBN 9789545857249
System number [000104867]

ТАВАНИЕ, Яна Бюрер. Отразяване на многообразието : Наръчник за журналисти / Яна Бюрер Тавание. — [София] : Британски съвет, 2008. — 136 с.
ISBN 9789549183061
System number [000104858]

ТИХОПЛАВ, Татяна. Физика на вярата / Татяна Тихоплав, Виталий Тихоплав ; Прев. от руски ез. Лидия Атанасова [и др.]. — Варна : Данграфик, 2005. — 184 с
ISBN 9549418014
System number [000104877]

ТОМАЛЕВСКИ, Георги. Опит за кратко тълкуване и разяснение [на] Евангелието на Йоан / Георги Томалевски. — София : Бяло братство, 2007. — 111 с.
ISBN 9789547440845
System number [000104757]

ТОНЕВ, Младен. Икономика на информационното общество / Младен Тонев. — [Варна] : ВСУ Черноризец Храбър, 2007. — 367 с. : Библиогр. с. 365-367
ISBN 9789547153608
System number [000104946]

УАТ-ЕВАНС, Лорънс. Градът на нощната страна / Лорънс Уат-Еванс ; Прев. Юлиян Стойнов. — София : Бард, 2008. — 272 с.
ISBN 9789545858697
System number [000104406]

УИЛСЪН, Робърт Чарлз. Хронолитите : [Роман] / Робърт Чарлз Уилсън. — София : Бард, 2007. — 351 с.
ISBN 9789545858123
System number [000104430]

УЧЕНИЕ на Бялото Братство : (Двадесет лекции върху Словото на Учителя Петър Дънов/ Беинса Дуно) Т. 3. — София : Бяло братство, 2008. — 304 с. : Библиогр. 6 с.
ISBN 9789547440883
System number [000104784]

ФАЛКОНЪР, Колин. Ловци на бисери / Колин Фалконър ; Прев. Таня Виронова. — София : Бард, 2008. — 320 с. : Бележка под линия
ISBN 9789545858598
System number [000104424]

ХАЙБЪЛС, Бил. Революция на доброволците / Бил Хайбълс ; Прев. от Габриела Генчева. — София : Нов човек, 2006. — 104 с.
ISBN 9544072330
ISBN 9789544072339
System number [000104585]

ХЕНКОК, Греъм. Потънал свят : Залетите царства от ледниковия период / Греъм Хенкок, ; Прев. Маргарит Дамянов. — София : Бард, 2008. — 832 с. : цв. ил. ; Бележки с. 794-830
ISBN 9789545858680
System number [000104511]

ХРИСТОВ, Илия. Сборник от дидактически материали по управление на кадрите : (Тестови задачи) / Илия Христов, Стоян Транев, Златина Караджова, София Николова-Нигохосян. — Бургас : Унив. проф. д-р Асен Златаров, 2007. — 144 с.
ISBN 789548422420
System number [000104860]

ХРИСТОВА, Иванка. Слушам сърцето си / Иванка Христова. — Варна : ПасатПрес, 2007. — 107 с. : сн.
ISBN 9789549768176
System number [000104631]

ЧАЙЛДРЕС, Дейвид Хатчър. Пътеводител на стопаджията към Армагедон / Дейвид Хатчър Чайлдрес ; Прев. Венцислав Божилов. — София : Бард, 2007. — 446 с. : ил. ; Бележки под линия
ISBN 9789545858260

System number [000104409]

ЧОБАНОВА, Надежда. Сафари : Научно-фантастични разкази и новели / Надежда Чобанова ; Ред. Даниела Василева. — Варна : Данграфик, 2007. — 310 с.
ISBN 9789549418163
System number [000104878]

ЧОЛАКОВ-КРАСНОСЕЛСКИ, Никола. Откраднати мигове : Проза / Никола Чолаков-Красноселски ; Предг. Бойко Беленски. — [София] : Сатори ко, 2008. — 159 с. : фотогр.
ISBN 9789549202533
System number [000104876]

TELEVISIONS across Europe : Follow-up repotrs 2008. Bulgaria = Телевизията в Европа : Последващи доклади 2008. България. — Budapest : Open society institute, 2008. — 95 p. : charts ; Bibliogr. p. 95
ISBN 9789549828566
System number [000104766]

НАЦИОНАЛНА ПРЕДСТАВИТЕЛНА ИЗЛОЖБА "БЪЛГАРСКА АРХЕОЛОГИЯ 2008 ГОДИНА"

Тодор Стойчев, Връзки с обществеността на НАИМ
E-mail: todor_stoytchev@abv.bg

Националният археологически институт с музей към БАН е център за научните изследвания и координатор на археологическите проучвания в България. За трета поредна година предоставя възможността да се видят от широката общественост най-представителните обекти и находки, открити през този археологическия сезон от територията на страната.

Експонатите онагледяват най-ранните следи от човешка дейност по нашите земи, датирани към ранния и средния палеолит — белоградчишките пещери Козарника, Големи печ и Редака II. Подобаваща експозиционна площ е отделена на пра- и протоисторията — селищни могили Юнаците, Бургас, солодобивен център Провадия, гробния комплекс от село Изворово, Харманлийско и скален комплекс Глухите камъни, Хасковско.

Момент от откриването на изложбата

Истинският разцвет на тракийската култура по време на античността (VII век пр. Хр. — VII век сл. Хр.) е представен чрез впечатляващи експонати от некрополите на гръцките колонии Месембрия и Аполония, удивителните гробни и култови комплекси от Старосел, село Борисово, Елховско и светилището край село Бабяк. През този сезон продължи системното проучване на градски центрове от римските провинции Долна Мизия и Тракия — Августа Траяна, Пауталия, Никополис ад Иструм, Сексагинта Приста и Тримамиум. Показват се и паметници от късната античност — Самоковското кале и крепостта Мисионис край Търговище.

Едни от най-важните постижения на археологията в България през последните години са в проучването на средновековните обекти от Първото и Второто български царства — Плиска, Преслав, Велико Търново (разкопки на Трапезица, на църквата "Св. Иван Рилски") и Перперикон.

За реализирането на изложбата голям принос имат колегите от музеите в Бургас, Велико Търново, Враца, Елхово, Кърджали, Кюстендил, Несебър, Нова Загора, Пазарджик, Провадия, Русе, Самоков и Търговище.

Изложбата е представена в НАИМ, ул. Съборна №2 до края на април 2009 г.

Находки от античния некропол на Месембрия

ЮБИЛЕЙНА ИЗЛОЖБА “60 ГОДИНИ НАЦИОНАЛЕН АРХЕОЛОГИЧЕСКИ ИНСТИТУТ С МУЗЕЙ В БЪЛГАРСКАТА АКАДЕМИЯ НА НАУКИТЕ”

Тодор Стойчев, Връзки с обществеността на НАИМ

E-mail: todor_stoytchev@abv.bg

Официално откриване на изложбата на 10.12 2008 г. в Централната сграда на БАН

Представена е историята, многостранната дейност и постиженията на институцията като национален център и координатор на археологическите проучвания в България. Постоянната експозиция на НАИМ е най-голямата в страната и обхваща периода от най-ранното заселване на Европа преди 1 600 000 години до XVIII век. Във фондовете се съхраняват над 450 000 паметници, а в нашата библиотека има 70 782 тома специализирана литература.

В изложбата се акцентира върху **международни проекти** за съвместни изследвания на територията на България. Резултатите от проучванията в пещерата Козарника промениха представите за пътищата на най-ранното заселване на континента, а културните пластове в селищните могили Караново, Юнаците и Дядово са в основата на хронологическите скали за развитието на праисторическите култури на Балканите. Изследванията в Сборяново и емпорион Пистирос обогатиха познанията ни за високото ниво на тракийската култура и нейния принос във формирането на нашата цивилизация. Особено внимание се обръща на Аполония Понтика, Бизоне, римските и късноантични градове Нове, Никополис ад Иструм и кастела Ятрус.

Дългосрочните проекти на НАИМ са за изучаване на тракийската култура. експедиция “Странджа” и култов комплекс Старосел; на старите български столици Плиска, Преслав и Велико Търново, както и на Националната информационна система “Археологическа карта на България”. **Спасителните разкопки** са във връзка с големите инфраструктурни проекти, от множеството обекти включени в тях се получава допълнително ценни научни данни.

Проекти по програмата ФАР за трансгранично сътрудничество илюстрират как високо квалифицираните специалисти от НАИМ работят успешно по социализирането на археологи-

Част от представените постери и витрини

чески обекти и тяхното представяне по адекватен и подходящ начин пред обществото. За примери в това отношения могат да послужат обектите Татул, Каснаково — светилище на Афродита, Хераклея Синтика, вила Армира, Рупите и Мелник.

Във витрини се показват каталози от големите тематични изложби в чужбина, в които НАИМ има водеща роля, 15-те периодични издания и поредици на институцията, сборници от научни форуми и награди.

ПРЕДСТОЯЩИ ИЗЛОЖБИ В ЦЕНТРАЛНАТА СГРАДА НА БАН, УЛ. "15-ТИ НОЕМВРИ" №1

Лидия Чолпанова, E-mail: refer1@cl.bas.bg

„Българската следа в науката" — орг. Политехнически музей, София — 10-27 февруари 2009 г.