ГОДИШНИНИ НА ЧЛЕНОВЕ НА БАН (1869–2014)

Стефка Хрусанова, E-mail: hrusanova.st@cl.bas.bg

02 април
75 г. от рождението на АТАНАС ЦВЕТАНОВ АТАНАСОВ
(02.04.1939), социолог.
Член-кореспондент (2004).

05 април
95 г. от смъртта на КРЪСТЕВ КРЪСТЮ КОНСТАНТИНОВ
(31.05.1866–05.04.1919), литературен критик и теоретик, философ, естет и общественик.
Дописен член (1898), действителен член (1900).

06 април
40 г. от смъртта на ИВАН ГЕОРГИЕВ ПЕНЧЕВ
(21.11.1904–06.04.1974), лекар-ендокринолог.
Член-кореспондент (1961), академик (1967).

14 април
85 г. от смъртта на ГЕОРГИ ЯКОВЛЕВ КИРКОВ
(24.04.1848–14.04.1929), математик и картограф.
Дописен член (1881). Ковчежник на Привременния управителен комитет на БКД (1882–1884). Редовен член (1884). Ревизор на БКД (1898). Дарител на БАН.

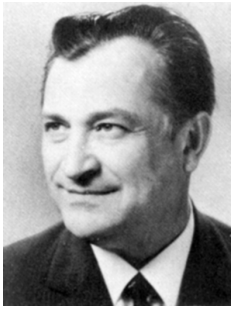

15 април
10 г. от смъртта на ГЕОРГИ МАНУИЛОВ БЛИЗНАКОВ
(14.11.1920–15.04.2004), химик-неорганик, общественик.
Член-кореспондент (1967), академик (1979). Главен научен секретар (1977–1982) и заместник-председател на БАН (1975–1977, 1982–1988).

16 април
65 г. от смъртта на ЮРДАН ТРИФОНОВ ЦВЕТКОВ
(28.12.1864–16.04.1949), историк-медиевист, филолог и литературовед, просветен деец.
Действителен член (1906). Дарител на БАН.

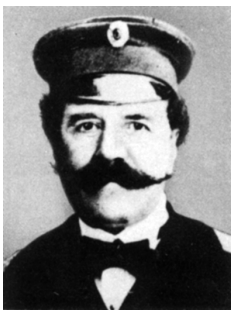

19 април
120 г. от смъртта на САВА ХАДЖИИЛИЕВ ДОБРОПЛОДНИ
(03.12.1820–19.04.1894), учител, книжовник, театрален и читалищен деец.
Дописен член (1881), почетен член (1884).

19 април
60 г. от смъртта на МЕТОДИЙ АТАНАСОВ ПОПОВ
(17.04.1881–19.04.1954), биолог, общественик, дипломат.
Академик (1947).

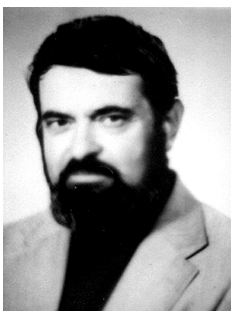

25 април
85 г. от рождението на АТАНАС ВАСИЛЕВ НАТЕВ
(25.04.1929–10.11.1998), литературовед и изкуствовед.
Член-кореспондент (1995).

28 април
60 г. от рождението на АТАНАС ДИМИТРОВ КОВАЧЕВ
(28.04.1954), архитект.
Член-кореспондент (2008).

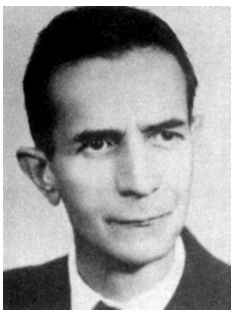

02 май
60 г. от смъртта на НИКОЛАЙ ИВАНОВ РАЙНОВ
(01.01.1889–02.05.1954), писател, художник, теософ, историк на изкуството, литературовед.
Редовен член (1945).

05 май
10 години от смъртта на БОРИС ВАСИЛИЕВИЧ ПЕТРОВСКИ
(14.06.1908–05.05.2004), руски медик, хирург.
Чуждестранен член (1969).

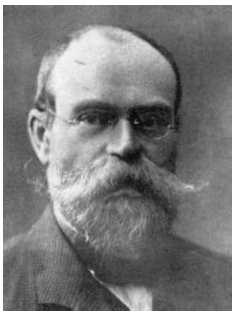

07 май
65 г. от смъртта на ЙОЗЕФ ВЕЛЕНОВСКИ
(25.04.1858–07.05.1949), чешки ботаник.
Чуждестранен член (1904).

10 май
110 г. от рождението на ИВАН ХРИСТОВ КОВАЧЕВСКИ
(10.05.1904–15.03.1995), фитопатолог.
Член-кореспондент (1961).

12 май
105 г. от рождението на ХЕРМАН КЛАРЕ
(12.05.1909–22.08.2003), немски химик.
Чуждестранен член (1969).

13 май
55 г. от смъртта на КОНСТАНТИН МИХАЙЛОВИЧ БИКОВ
(20.01.1886–13.05.1959), руски физиолог.
Чуждестранен член (1952).

14 май
10 г. от смъртта на НЕНО КОЛЕВ НЕНОВСКИ
(16.03.1934–14.05.2004), юрист, общественик.
Член-кореспондент (1995).

19 май
130 г. от рождението на ПЕТЪР НИКОВ ПОПОВ
(19.05.1884–15.11.1938), историк-медиевист.
Дописен член (1923), действителен член (1937).

23 май
95 г. от рождението на ЗАХАРИ МИХАЙЛОВ МЛАДЕНОВ
(23.05.1919–09.04.2000), ветеринарен патолог.
Член-кореспондент (1979), академик (1995).

24 май
85 г. от смъртта на АЛЕКСЕЙ ИВАНОВИЧ СОБОЛЕВСКИ
(07.01.1857–24.05.1929), руски езиковед-славист, етнограф.
Чуждестранен член (1926).

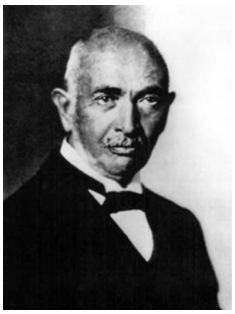

25 май
75 г. от смъртта на АЛЕКСАНДЕР БРЮКНЕР
(29.01.1856–25.05.1939), полски езиковед-славист, историк на литературата и културата.
Чуждестранен член (1926).

25 май
80 г. от смъртта на АНАНИ ИВАНОВ ЯВАШОВ
(01.10.1855–25.05.1934), ботаник, учител и общественик.
Дописен член (1898), действителен член (1900).

26 май
30 г. от смъртта на ИВАН ДИМОВ НИКОЛОВ
(25.01.1926–26.05.1984), машинен инженер, специалист по материалознание и технология на машиностроителните материали.
Член-кореспондент (1974).

29 май
75 г. от рождението на ЛЮСИЕН ДИЕГО ЛОД
(29.05.1939), белгийски физик.
Чуждестранен член (2005).