ГОДИШНИНИ НА ЧЛЕНОВЕ НА БАН (1869–2017)

Стефка Хрусанова, E-mail: hrusanova.st@cl.bas.bg

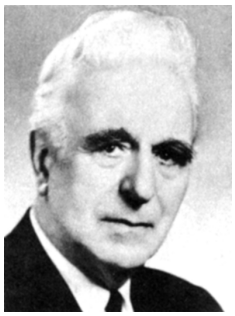

1 март
120 г. от рождението на САВА ЦОЛОВ ГАНОВСКИ
(01.03.1897–24.04.1993), философ, педагог, обществено-политически и държавен деец, публицист.
Академик (1952). Заместник-председател на БАН (1957–1959).

1 март
5 г. от смъртта на КАРЛ ГУТШМИД
(12.09.1937–01.03.2012), немски езиковед-славист.
Чуждестранен член (2006).

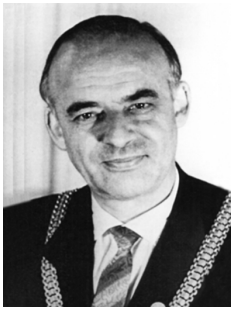

1 март
110 г. от рождението на ВЕРНЕР ХАРТКЕ
(01.03.1907–14.06.1993), немски историк, археолог и филолог-класик.
Чуждестранен член (1966).

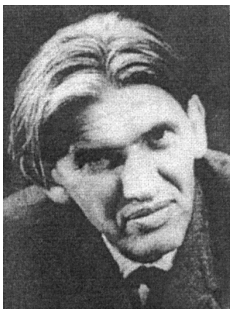

2 март
105 г. от рождението на ЛАЙОШ ЯНОШИ
(02.03.1912–02.03.1978), унгарски физик.
Чуждестранен член (1958).

3 март
140 г. от рождението на ЙОРДАН ЗАХАРИЕВ ХАРИЗАНОВ
(03.03.1877–07.05.1965), географ и етнограф.
Дописен член (1937).

3 март
30 г. от смъртта на БОЯН ЛАЗАРОВ ПЕТКАНЧИН
(08.04.1907–03.03.1987), математик.
Член-кореспондент (1961), академик (1967).

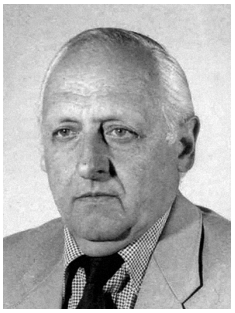

4 март
75 г. от рождението на АНГЕЛ САШЕВ ПОПОВ
(04.03.1942), физик.
Член-кореспондент (2008), академик (2015).

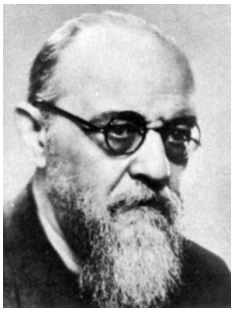

6 март
140 г. от рождението на НИКОЛА ВАСИЛЕВ МИХОВ
(06.03.1877–05.04.1962), икономист-статистик, библиограф и културно-просветен деец.
Академик (1947).

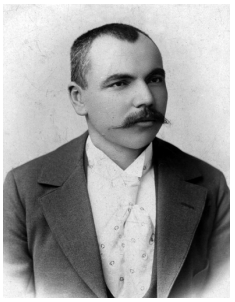

7 март
155 г. от рождението на ЛУКАН ГЕЧОВ ХАШНОВ
(07.03.1862–08.05.1917), строителен инженер.
Дописен член (1898), действителен член (1900).

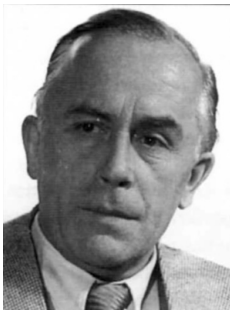

7 март
115 г. от рождението на ХАНС ЩУБЕ
(07.03.1902–14.05.1989), немски растениевъд и генетик.
Чуждестранен член (1961).

9 март
55 г. от смъртта на ЗДЕНЕК НЕЙЕДЛИ
(10.02.1878–09.03.1962), чешки историк, музиковед и държавен деец.
Чуждестранен член (1952).

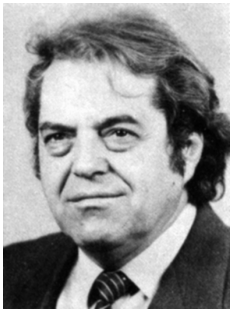

12 март
15 г. от смъртта на ИЛЧО ИВАНОВ ДИМИТРОВ
(03.06.1931–12.03.2002), историк, държавен деец.
Член-кореспондент (1981), академик (1989). Заместник-председател на БАН (1984–1988).

12 март
110 г. от смъртта на ЮРДАН ИВАНОВ МИРЧЕВ
(16.02.1862–12.03.1907), икономист, публицист и библиограф.
Дописен член (1898), действителен член (1900). Ковчежник на БКД (1905–1907).

12 март
195 г. от рождението на ПЕТЪР ДИМИТРОВ ПРОТИЧ
(12.03.1822–24.09.1881), лекар, общественик.
Спомагателен член (1869), дописен член (1881).

14 март
135 г. от рождението на ВАЦЛАВ СИЕРПИНСКИ
(14.03.1882–21.10.1969), полски математик.
Чуждестранен член (1936).

15 март
80 г. от смъртта на ЕРИХ КАРЛ БЕРНЕКЕР
(03.02.1874–15.03.1937), немски езиковед-славист.
Чуждестранен член (1926).

18 март
80 г. от смъртта на НИКОЛАЙ НИКАНОРОВИЧ ГЛУБОКОВСКИ
(06.12.1863–18.03.1937), руски богослов. Работил в София.
Чуждестранен член (1929).

19 март
75 г. от смъртта на ВЛАДИМИР АНДРЕЕВИЧ ФРАНЦЕВ
(24.03.1867–19.03.1942), руски славист, филолог, историк.
Чуждестранен член (1926).

20 март
150 г. от рождението на ЛАЗАР ВАНКОВ СТОЯНОВ
(20.03.1867–23.08.1923), геолог, обществен деец.
Дописен член (1898), действителен член (1900). Дарител на БАН.

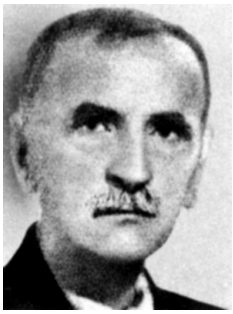

20 март
145 г. от рождението на АЛЕКСАНДЪР ПАВЛОВ ХРИСТОВ
(20.03.1872–18.10.1951), физик.
Дописен член (1921).

21 март
130 г. от смъртта на ПАНАРЕТ, митрополит ПОГОНИАНСКИ (ПАНАЙОТ РАШЕВ ЙОАНИДИ)
(1808–21.03.1887), църковен деец, общественик.
Почетен член (1884).

23 март
35 г. от смъртта на АЛЕКСАНДЪР ВАСИЛИЕВИЧ СИДОРЕНКО
(06.10.1917–23.03.1982), руски геолог.
Чуждестранен член (1977).

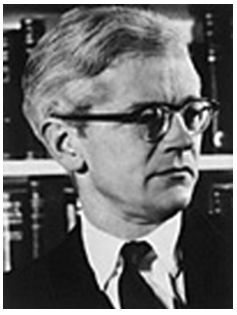

24 март
100 г. от рождението на ДЖОН КОУДЪРИ КЕНДРЮ
(24.03.1917–23.08.1997), английски биохимик и биофизик, сър (1974), Нобелова награда за химия (1962).
Чуждестранен член (1979).

24 март
150 г. от рождението на ВЛАДИМИР АНДРЕЕВИЧ ФРАНЦЕВ
(24.03.1867–19.03.1942), руски славист, филолог, историк.
Чуждестранен член (1926).

26 март
125 г. от рождението на СИНИША СТАНКОВИЧ
(26.03.1892–20.02.1974), сръбски паразитолог – зоолог, хидробиолог, биогеограф, еколог.
Чуждестранен член (1961).

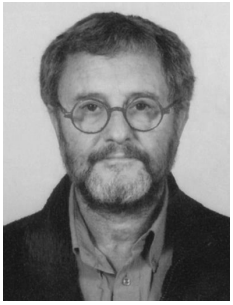

28 март
65 г. от рождението на АНДРЕЙ ЛЕОН ДАНИЕЛ
(28.03.1952), художник.
Член-кореспондент (2015).

31 март
5 г. от смъртта на ЙОРДАНКА НИКОЛОВА ЮРУКОВА
(19.01.1936–31.03.2012), археолог.
Член-кореспондент (2008).