ПРЕДСТОЯЩИ ГОДИШНИНИ НА ЧЛЕНОВЕ НА БАН (1869–2012)

Стефка Хрусанова, E-mail: hrusanova.st@cl.bas.bg

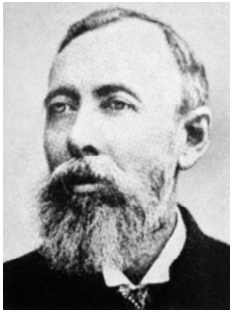

1 април
165 г. от рождението на ЙОРДАН ИВАНОВ БРАДЕЛ
(01.04.1847—26.01.1899), лекар, общественик.
Действителен член (1884).

1 април
150 г. от рождението на АНТОН СТЕФАНОВ МИТОВ
(01.04.1862—20.08.1930), живописец, художествен критик и историк на изкуството, общественик.
Дописен член (1918).

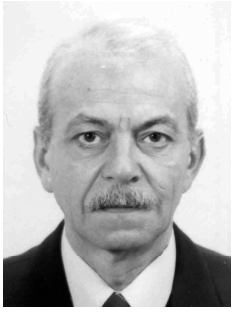

1 април
70 г. от рождението на РАДОМИР ГЕОРГИЕВ РАДОМИРОВ
(01.04.1942), лекар-физиолог и фармаколог.
Член-кореспондент (2004).

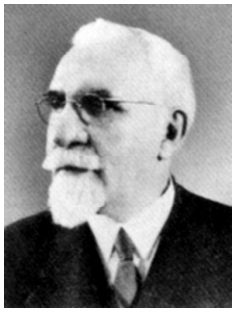

4 април
145 г. от рождението на АНДРЕЙ СЛАВОВ ТОШЕВ
(04.04.1867—10.01.1944), ботаник, публицист, обществено-политически деец и държавник.
Действителен член (1900).

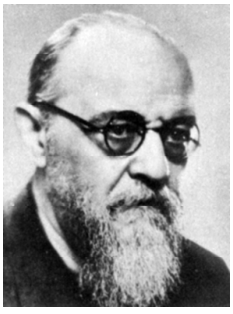

5 април
50 г. от смъртта на НИКОЛА ВАСИЛЕВ МИХОВ
(06.03.1877—05.04.1962), икономист-статистик, библиограф и културно-просветен деец.
Академик (1947).

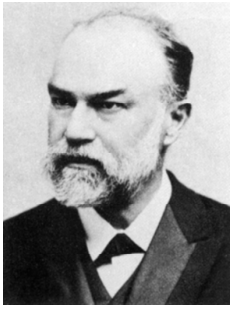

6 април
75 г. от смъртта на АНАСТАС ТОДОРОВ ИШИРКОВ
(05.04.1868—06.04.1937), географ, етнограф и библиограф.
Действителен член (1904).

7 април
40 г. от смъртта на ИВАН ГЕОРГИЕВ АЛТЪНОВ
(05.09.1892—07.04.1972), юрист.
Дописен член (1937).

7 април
90 г. от смъртта на АТАНАС ПЕТРОВ ШОПОВ
(18.01.1855—07.04.1922), книжовник, етнограф, общественик.
Редовен член (1884).

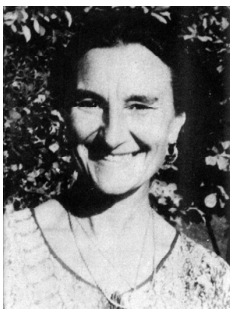

7 април
85 г. от рождението на МЕРСИЯ МАКДЕРМОТ
(07.04.1927), английска историчка, публицистка и българистка.
Чуждестранен член (1987).

8 април
105 г. от рождението на БОЯН ЛАЗАРОВ ПЕТКАНЧИН
(08.04.1907—03.03.1987), математик.
Академик (1967).

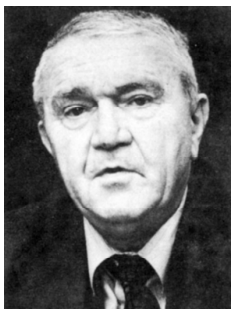

11 април
15 г. от смъртта на РОЖЕ БЕРНАР
(05.08.1908—11.04.1997), френски езиковед — славист и българист.
Чуждестранен член (1961).

11 април
130 г. от рождението на РУДОЛФ ЕГЕР
(11.04.1882—1969), австрийски археолог.
Чуждестранен член (1941).

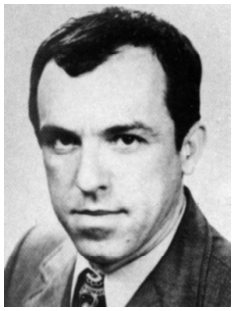

12 април
20 г. от смъртта на ЙОРДАН ДИМИТРОВ КАСАБОВ
(16.08.1928—12.04.1992), физик.
Член-кореспондент (1974).

16 април
105 г. от рождението на ЕКИМ СТЕФАНОВ БОНЧЕВ
(16.04.1907—16.01.1992), геолог.
Академик (1961).

18 април
105 г. от рождението на ИВАН СИМЕОНОВ ДУЙЧЕВ
(18.04.1907—24.04.1986), историк-медиевист и византолог.
Академик (1981).

18 април
90 г. от рождението на БОХУМИР РОСИЦКИ
(18.04.1922), чешки паразитолог.
Чуждестранен член (1974).

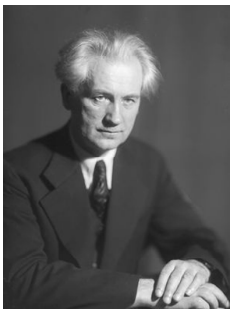

21 април
130 г. от рождението на БОРИС ДМИТРИЕВИЧ ГРЕКОВ
(21.04.1882—09.09.1953), руски историк и обществен деец.
Чуждестранен член (1946).

27 април
130 г. от рождението на БОЯН ПЕНЕВ НИКОЛОВ
(27.04.1882—25.06.1927), литературен историк и критик.
Дописен член (1918).

29 април
5 г. от смъртта на ТОДОР ГЕНОВ ПЕТКОВ
(05.10.1932—29.04.2007), зоолог-паразитолог и еколог.
Член-кореспондент (2004).

30 април
140 г. от рождението на ТОШКО ПЕТРОВ ТОШКОВ
(30.04.1872—29.05.1942), лекар-хигиенист.
Действителен член (1929).