ГОДИШНИНИ НА ЧЛЕНОВЕ НА БАН (1869–2014)

Стефка Хрусанова, E-mail: hrusanova.st@cl.bas.bg

01 февруари
140 г. от рождението на КАЗИМЕЖ НИЧ
(01.02.1874-26.09.1958), полски езиковед-славист, диалектолог.
Чуждестранен член (1926).

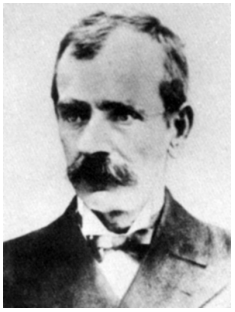

01 февруари
180 г. от рождението на КУЗМАН АНАСТАСОВ ПАСХАЛИЕВ ШАПКАРЕВ
(01.02.1834-18.03.1909), учител, книжовник и фолклорист.
Дописен член (1875), действителен член (1900).

02 февруари
75 г. от рождението на ЛЪЧЕЗАР АНГЕЛОВ ПЕТРОВ
(02.02.1939), инженер-химик.
Член-кореспондент (2008).

03 февруари
20 г. от смъртта на АНАТОЛИЙ ПЕТРОВИЧ АЛЕКСАНДРОВ
(13.02.1903-03.02.1994), руски атомен физик.
Чуждестранен член (1976).

03 февруари
140 г. от рождението на ЕРИХ КАРЛ БЕРНЕКЕР
(03.02.1874-15.03.1937), немски езиковед-славист.
Чуждестранен член (1926).

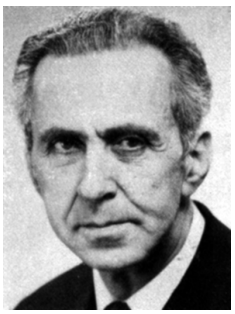

03 февруари
40 г. от смъртта на БЛАГОВЕСТ ИВАНОВ ДОЛАПЧИЕВ
(16.12.1905-03.02.1974), математик.
Член-кореспондент (1967).

08 февруари
165 г. от рождението на ИВАН ЕВСТРАТИЕВ ГЕШОВ
(08.02.1849-11.03.1924), икономист, банкер, обществено-политически деец и държавник, публицист.
Дописен член (1881), редовен член (1884). Ковчежник (1884-1898) и председател на БКД и БАН (1898-1924). Дарител на БАН

08 февруари
120 г. от рождението на БОРИС ИВАНОВ ЙОЦОВ
(08.02.1894-02.02.1945), литературен историк и критик, държавен деец.
Дописен член (1932, изключен 1944, възстановен 1991).

10 февруари
70 г. от рождението на КУРТ БИНДЕР
(10.02.1944), немски физик.
Чуждестранен член (2005).

12 февруари
55 г. от смъртта на АЛЕКСАНДЪР СТОЯНОВ ТЕОДОРОВ-БАЛАН
(15.10.1859-12.02.1959), езиковед, литературен историк и библиограф.
Дописен член (1884), редовен член (1884). И.д. деловодител (1891-1898), главен деловодител (1898-1899) и деловодител на БКД (1900-1901).

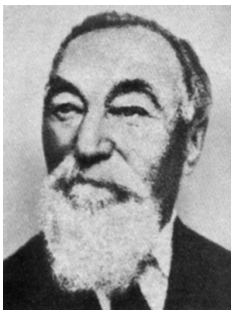

13 февруари
150 г. от рождението на СТОЯН ИВАНОВ БРЪНЧЕВ
(13.02.1864-04.04.1940), лесовъд.
Дописен член (1898), действителен член (1900).

13 февруари
120 г. от смъртта на ФРАНЬО РАЧКИ
(25.11.1828-13.02.1894), хърватски историк, историк на литературата, славист, политик, католически свещеник.
Чуждестранен член (1884).

14 февруари
160 г. от рождението на МИХАИЛ КОНСТАНТИНОВ САРАФОВ
(14.02.1854-13.12.1924), финансист и статистик, обществено-политически и държавен деец, дипломат.
Дописен член (1881), редовен член (1884). Ковчежник на БКД (1898-1904).

14 февруари
105 г. от рождението на ТАШО АНГЕЛОВ ТАШЕВ
(14.02.1909- 21.08.1997), гастроентеролог.
Член-кореспондент (1961), академик (1974).

15 февруари
75 г. от рождението на АНГЕЛ СИМЕОНОВ ГЪЛЪБОВ
(15.02.1939). Лекар-вирусолог.
Член-кореспондент (2004), академик (2008).

15 февруари
175 г. от рождението на РАЙКО ИВАНОВ ЖИНЗИФОВ
(15.02.1839-15.02.1877), поет, публицист, общественик и преводач.
Спомагателен член (1869), дописен член (1870).

15 февруари
145 г. от рождението на АНТОН ПОПСТОИЛОВ НИКОВ
(15.02.1869-04.08.1928), фолклорист и просветен деец.
Действителен член (1906).

17 февруари
80 г. от рождението на ИЛИЯ ГАВРАИЛОВ БРУЧЕВ
(17.02.1934), инженер-геолог и хидрогеолог.
Член-кореспондент (1995), академик (2008).

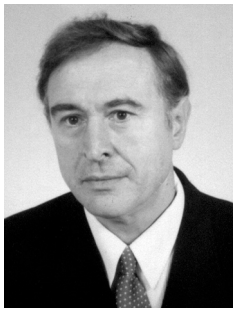

17 февруари
65 г. от рождението на ЧАВДАР СТАНОЕВ РУМЕНИН
(17.02.1949), физик, специалист по сензорна електроника.
Член-кореспондент (2004), академик (2012).

20 февруари
40 г. от смъртта на СИНИША СТАНКОВИЧ
(26.03.1892-20.02.1974), сръбски паразитолог-зоолог, хидробиолог, биогеограф, еколог.
Чуждестранен член (1961).

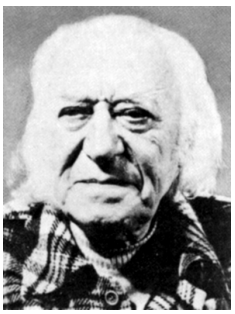

22 февруари
115 г. от рождението на ДЕЧКО ХРИСТОВ УЗУНОВ
(22.02.1899-26.04.1986), живописец и сценограф.
Академик (1973).

23 февруари
70 г. от смъртта на ГЕОРГИ НИКОЛОВ КОЛУШКИ
(04.11.1864-23.02.1944), химик-органик.
Дописен член (1898), действителен член (1900).

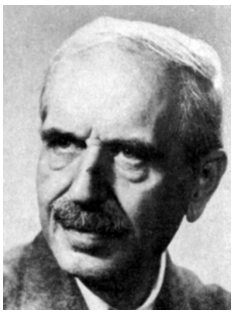

26 февруари
55 г. от смъртта на СТОЯН МАРИНОВ РОМАНСКИ
(24.02.1882-26.02.1959), езиковед-славист, етнограф, литературен историк и библиограф.
Член-кореспондент (1918), действителен член (1929). Секретар на БАН (1941-1942).

28 февруари
35 г. от смъртта на ВЛАДИМИР КИРИЛОВ ХРИСТОВ
(05.12.1902-28.02.1979), геодезист.
Член-кореспондент (1948), академик (1958).

02 март
115 г. от смъртта на НИКОЛАЙ ХРИСТОФОРОВИЧ ПАЛАУЗОВ
(09.05.1821–02.03.1899), книжовник, просветен деец, общественик и преводач.
Спомагателен член (1869), почетен член (1884).

03 март
155 г. от рождението на БОНЧО НЕНКОВ БОЕВ
(03.03.1859–01.12.1934), икономист.
Дописен член (1898), действителен член (1900).

03 март
115 г. от рождението на ИВАН СТЕФАНОВ МАТЕЕВ
(03.03.1899–11.10.1980), икономист и статистик.
Академик (1948).

03 март
40 г. от смъртта на ЖАК НАТАН
(28.10.1902–03.03.1974), икономист, историк, обществено-политически деец.
Член-кореспондент (1958), академик (1961).

04 март
110 г. от рождението на ИВАН ДИМИТРОВ ЛЕКОВ
(04.03.1904–04.08.1978), езиковед.
Извънреден член (1945).

04 март
120 г. от рождението на АЛЕКСАНДЪР ИВАНОВИЧ ОПАРИН
(04.03.1894–21.04.1980), руски биолог и биохимик.
Чуждестранен член (1952).

08 март
55 г. от смъртта на СТАНИСЛАВ СЛОНСКИ
(08.10.1879–08.03.1959), полски езиковед-славист.
Чуждестранен член (1930).

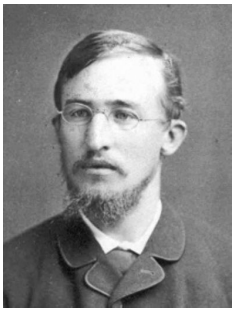

10 март
70 г. от смъртта на КАРЕЛ ВАЦЛАВ ШКОРПИЛ
(15.07.1859–10.03.1944), археолог, музеен деятел, общественик.
Дописен член (1918).

11 март
90 г. от смъртта на ИВАН ЕВСТРАТИЕВ ГЕШОВ
(08.02.1849–11.03.1924), икономист, банкер, обществено-политически деец и държавник, публицист.
Дописен член (1881), редовен член (1884). Ковчежник (1884–1898) и председател на БКД и БАН (1898–1924). Дарител на БАН.

12 март
85 г. от рожденето на ВАДИМ ИЗРАИЛИЕВИЧ АГОЛ
(12.03.1929), руски микробиолог.
Чуждестранен член (2008).

12 март
180 г. от рождението на ЕВГЕНИЙ ЕВСТИГНЕЕВИЧ ГОЛУБИНСКИ
(12.03.1834–20.01.1912), руски богослов.
Чуждестранен член (1884).

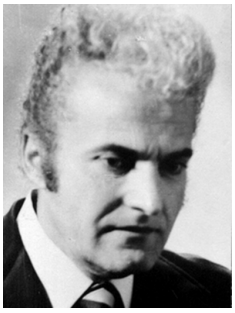

12 март
85 г. от рождението на ИЛИЯ ТОМОВ ИЛИЕВ
(12.03.1929), лекар-кардиолог.
Член-кореспондент (1989), академик (1995).

14 март
35 г. от смъртта на НИКОЛА ИВАНОВ ПЕНЕВ
(19.10.1900–14.03.1979), лесовъд.
Член-кореспондент (1971).

15 март
35 г. от смъртта на ЕМИЛИЯН СТАНЕВ (НИКОЛА СТОЯНОВ СТАНЕВ)
(14.02.1907–15.03.1979), писател.
Академик (1974).

16 март
80 г. от рождението на НЕНО КОЛЕВ НЕНОВСКИ
(16.03.1934–14.05.2004), юрист, общественик.
Член-кореспондент (1995).

18 март
80 г. от рождението на ЕВГЕНИ ВИКТОРОВ ГОЛОВИНСКИ
(18.03.1934), химик-биоорганик и фармакобиохимик.
Член-кореспондент (1989), академик (1997).

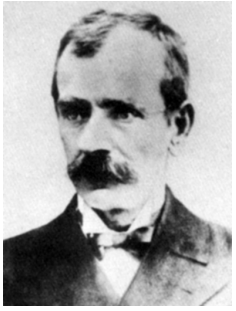

18 март
105 г. от смъртта на КУЗМАН АНАСТАСОВ ПАСХАЛИЕВ ШАПКАРЕВ
(01.02.1834–18.03.1909), учител, книжовник и фолклорист.
Дописен член (1875), действителен член (1900).

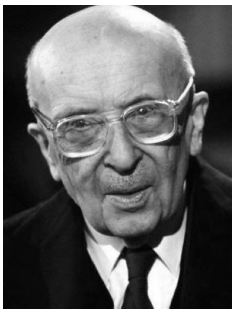

21 март
15 г. от смъртта на ЖАН МАРИ ПИЕР ГИТОН
(18.08.1901–21.03.1999), френски философ.
Чуждестранен член (1986).

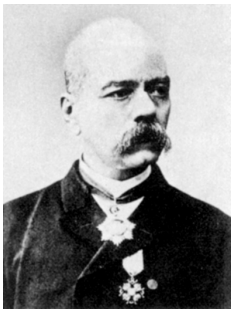

21 март
180 г. от рождението на ИВАН ИВАНОВ НАЙДЕНОВ
(21.03.1834–15.09.1910), книжовник, публицист.
Дописен член (1881), редовен член (1884).

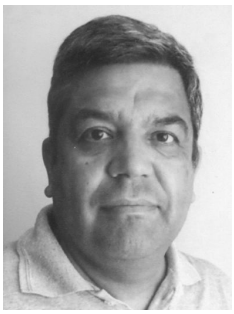

23 март
60 г. от рождението на КРАСИМИР ТОДОРОВ АТАНАСОВ
(23.03.1954), математик – математическо моделиране.
Член-кореспондент (2012).

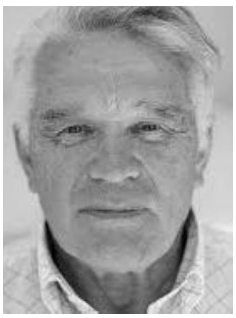

23 март
80 г. от рождението на ЛЮДВИГ ДМИТРИЕВИЧ ФАДДЕЕВ
(23.03.1934), руски физик.
Чуждестранен член (2013).

26 март
60 г. от рождението на ВАНЬО ИВАНОВ МИТЕВ
(26.03.1954), медик.
Член-кореспондент (2012).

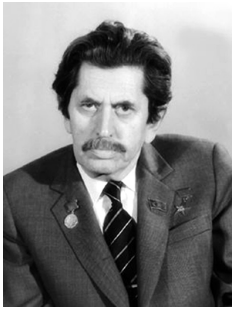

26 март
25 г. от смъртта на ГЕОРГИЙ КОНСТАНТИНОВИЧ СКРЯБИН
(17.09.1917–26.03.1989), руски микробиолог.
Чуждестранен член (1977).

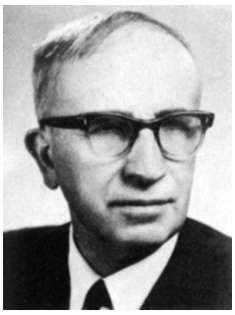

26 март
105 г. от рождението на АЛЕКСАНДЪР СТОЯНОВ ТОШКОВ
(26.03.1909–13.01.1990), ветеринарен лекар, микробиолог.
Член-кореспондент (1961).

28 март
85 г. от рождението на ВЕРА ПЕТРОВА МУТАФЧИЕВА
(28.03.1929–09.06.2009), историчка и белетристка.
Заместник-председател на БАН (1993–1996). Почетен член (1999), академик (2004).

30 март
70 г. от смъртта на МИХАИЛ ГЕОРГИЕВИЧ ПОПРУЖЕНКО
(25.07.1866–30.03.1944), филолог, историк, палеограф и литературовед.
Дописен член (1923), редовен член (1941).

31 март
10 г. от смъртта на ИВАН КОСТОВ НИКОЛОВ
(24.12.1913–31.03.2004), минералог-кристалограф.
Член-кореспондент (1961), академик (1967), почетен член (1999).